



Кальпе

Пентхаус у Кальпе

Номер пропозиції: 23502

Від 1590000 €

*Ціна не включає ПДВ



Термін здачі:



Інформація про нерухомість

Тип: Пентхаус

Кількість ванних кімнат: 2

Кількість спалень: 3

Площа: 552.00 m²

Місто: Кальпе



Опис нерухомості

Квартири поєднують сучасний і функціональний дизайн з матеріалами найвищої якості, створюючи світлі та відкриті простори, з яких відкриваються чудові краєвиди на Середземне море та природний парк Салінас. Ці ексклюзивні 2- та 3-кімнатні квартири мають просторі тераси, що ідеально підходять для насолоди чудовим кліматом Коста-Бланки.

Кожна квартира обладнана підлогою з підігрівом, високоефективним аеротермічним кондиціонером і передовою домашньою автоматизацією для освітлення, жалюзі та управління кліматом. Кухня, повністю обладнана висококласною побутовою технікою, має кварцові стільниці та дизайн, що поєднує стиль і функціональність. У ванних кімнатах встановлені високоякісні змішувачі, керамічна обробка преміум-класу та інтегровані рішення для зберігання речей, що створюють вишукане та комфортне середовище.



Переваги



Вид на море



Кондиціонер



Приватний басейн



Спільний басейн



Балкон/Тераса



Поруч з морем



Паркінг



Ліфт



Гараж



Солярій



Закрите житлове містечко



Що включено в ціну



Мебльована кухня



Паркомісце



Кімната для зберігання



Загальний басейн



Кондиціонер



Солярій



Розумний дим



Мебльована ванна



Галерея



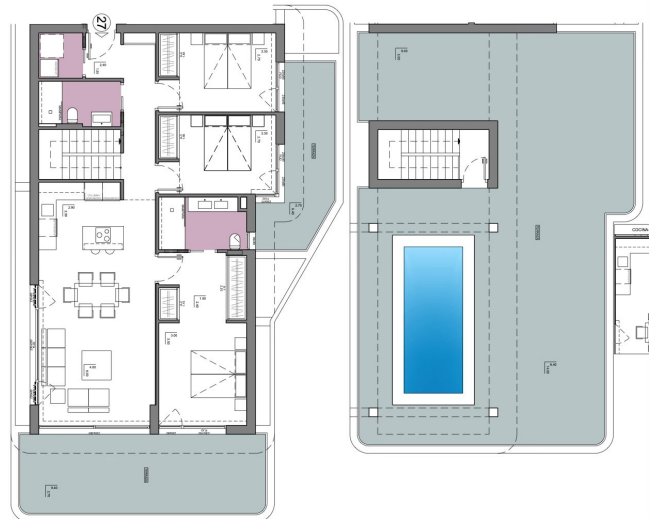

| Ref. | Development | Town | Type | Model | Price | State | Situation | Quality | Bedr. | Bthr. | Sqm plot | m ² | Sqm dwll. | Sqm Terr. | Est m ² | other m ² | Ener. Qual | Kg m ³ yr. | Kw m ² yr. | Style |
|-------|--------------|-------|-------------|-----------------|-----------|-----------|------------|---------|-------|-------|----------|----------------|-----------|-----------|--------------------|----------------------|------------|-----------------------|-----------------------|--------|
| EBA02 | ALLURE CALPE | Calpe | APARTAMENTO | PLANTA 1- EBA02 | 485.450 € | RESERVADO | OBRA NUEVA | | 2 | 2 | 0,00 | 274,00 | 91,40 | 27,00 | 0,00 | 156,59 | | | | Modern |
| EBA06 | ALLURE CALPE | Calpe | APARTAMENTO | PLANTA 3- EBA06 | 496.000 € | RESERVADO | OBRA NUEVA | | 2 | 2 | 0,00 | 269,00 | 89,10 | 27,00 | 0,00 | 153,97 | | | | Modern |
| EBA04 | ALLURE CALPE | Calpe | APARTAMENTO | PLANTA 2- EBA04 | 496.000 € | RESERVADO | OBRA NUEVA | | 2 | 2 | 0,00 | 271,00 | 91,40 | 24,80 | 0,00 | 155,55 | | | | Modern |
| EBA09 | ALLURE CALPE | Calpe | APARTAMENTO | PLANTA 4- EBA09 | 519.360 € | RESERVADO | OBRA NUEVA | | 2 | 2 | 0,00 | 265,00 | 89,30 | 24,50 | 0,00 | 152,10 | | | | Modern |
| EBA10 | ALLURE CALPE | Calpe | APARTAMENTO | PLANTA 4- EBA10 | 566.570 € | RESERVADO | OBRA NUEVA | | 3 | 2 | 0,00 | 312,00 | 106,50 | 26,40 | 0,00 | 180,07 | | | | Modern |
| EBA03 | ALLURE CALPE | Calpe | APARTAMENTO | PLANTA 2- EBA03 | 566.600 € | RESERVADO | OBRA NUEVA | | 3 | 2 | 0,00 | 318,00 | 106,50 | 29,90 | 0,00 | 181,72 | | | | Modern |
| EBA01 | ALLURE CALPE | Calpe | APARTAMENTO | PLANTA 1- EBA01 | 595.470 € | RESERVADO | OBRA NUEVA | | 3 | 2 | 0,00 | 353,00 | 106,50 | 50,70 | 0,00 | 195,87 | | | | Modern |
| EBA11 | ALLURE CALPE | Calpe | APARTAMENTO | PLANTA 6- EBA11 | 596.740 € | RESERVADO | OBRA NUEVA | | 2 | 2 | 0,00 | 270,00 | 91,20 | 24,50 | 0,00 | 155,09 | | | | Modern |
| EBA07 | ALLURE CALPE | Calpe | APARTAMENTO | PLANTA 3- EBA07 | 597.000 € | RESERVADO | OBRA NUEVA | | 3 | 2 | 0,00 | 340,00 | 106,50 | 44,60 | 0,00 | 199,10 | | | | Modern |
| EBA11 | ALLURE CALPE | Calpe | APARTAMENTO | PLANTA 7- EBA11 | 598.000 € | RESERVADO | OBRA NUEVA | | 2 | 2 | 0,00 | 272,00 | 90,50 | 27,00 | 0,00 | 155,17 | | | | Modern |
| EBA18 | ALLURE CALPE | Calpe | APARTAMENTO | PLANTA 8- EBA18 | 645.200 € | RESERVADO | OBRA NUEVA | | 2 | 2 | 0,00 | 271,00 | 91,04 | 24,80 | 0,00 | 155,55 | | | | Modern |
| EBA16 | ALLURE CALPE | Calpe | APARTAMENTO | PLANTA 7- EBA16 | 656.090 € | RESERVADO | OBRA NUEVA | | 2 | 2 | 0,00 | 269,00 | 89,30 | 27,00 | 0,00 | 153,28 | | | | Modern |
| EBA14 | ALLURE CALPE | Calpe | APARTAMENTO | PLANTA 6- EBA14 | 658.880 € | RESERVADO | OBRA NUEVA | | 3 | 2 | 0,00 | 312,00 | 106,50 | 26,40 | 0,00 | 180,07 | | | | Modern |
| EBA12 | ALLURE CALPE | Calpe | APARTAMENTO | PLANTA 5- EBA12 | 659.510 € | RESERVADO | OBRA NUEVA | | 3 | 2 | 0,00 | 324,00 | 106,50 | 33,90 | 0,00 | 184,05 | | | | Modern |
| EBA08 | ALLURE CALPE | Calpe | APARTAMENTO | PLANTA 4- EBA08 | 660.660 € | RESERVADO | OBRA NUEVA | | 3 | 2 | 0,00 | 318,00 | 106,50 | 29,90 | 0,00 | 181,72 | | | | Modern |
| EBA17 | ALLURE CALPE | Calpe | APARTAMENTO | PLANTA 8- EBA17 | 768.600 € | RESERVADO | OBRA NUEVA | | 3 | 2 | 0,00 | 318,00 | 106,50 | 29,90 | 0,00 | 181,72 | | | | PTE |

| Ref. | Development | Town | Type | Model | Price | State | Situation | Quality | Bedr. | Bthr. | Sqm plot | m ² | Sqm dwll. | Sqm Terr. | Est m ² | other m ² | Ener. Qual | Kg m ³ yr. | Kw m ² yr. | Style |
|-------|--------------|-------|-------------|-------------------------------|-------------|------------|------------|---------|-------|-------|----------|----------------|-----------|-----------|--------------------|----------------------|------------|-----------------------|-----------------------|--------|
| EBA22 | ALLURE CALPE | Calpe | APARTAMENTO | PLANTA 17- EBA22 | 798.390 € | RESERVADO | OBRA NUEVA | | 3 | 2 | 0,00 | 326,00 | 106,50 | 35,80 | 0,00 | 184,50 | | | | Modern |
| EBA23 | ALLURE CALPE | Calpe | APARTAMENTO | PLANTA 7- EBA23 | 830.000 € | A LA VENTA | OBRA NUEVA | | 3 | 2 | 0,00 | 348,00 | 106,50 | 50,70 | 0,00 | 191,54 | | | | Modern |
| EBA29 | ALLURE CALPE | Calpe | APARTAMENTO | PLANTA 11- EBA29 | 839.850 € | RESERVADO | OBRA NUEVA | | 3 | 1 | 0,00 | 348,00 | 106,50 | 50,70 | 0,00 | 191,54 | | | | Modern |
| EBA20 | ALLURE CALPE | Calpe | APARTAMENTO | PLANTA 11- EBA20 | 0 € | PILOTO | OBRA NUEVA | | 3 | 2 | 0,00 | 345,00 | 106,50 | 48,40 | 0,00 | 190,45 | | | | Modern |
| EBA24 | ALLURE CALPE | Calpe | APARTAMENTO | PLANTA 13- EBA24 | 965.610 € | RESERVADO | OBRA NUEVA | | 3 | 2 | 0,00 | 345,00 | 106,50 | 48,40 | 0,00 | 190,45 | | | | Modern |
| EBA21 | ALLURE CALPE | Calpe | APARTAMENTO | PLANTA 12- EBA21 | 971.000 € | A LA VENTA | OBRA NUEVA | | 3 | 2 | 0,00 | 330,00 | 106,50 | 38,50 | 0,00 | 185,78 | | | | Modern |
| EBA28 | ALLURE CALPE | Calpe | APARTAMENTO | PLANTA 11- EBA28 | 995.000 € | A LA VENTA | OBRA NUEVA | | 3 | 2 | 0,00 | 345,00 | 106,50 | 48,40 | 0,00 | 190,45 | | | | Modern |
| EBA25 | ALLURE CALPE | Calpe | APARTAMENTO | PLANTA 13- EBA25 | 915.000 € | A LA VENTA | OBRA NUEVA | | 3 | 2 | 0,00 | 348,00 | 106,50 | 50,70 | 0,00 | 191,54 | | | | Modern |
| EBA26 | ALLURE CALPE | Calpe | APARTAMENTO | PLANTA 14- EBA26 | 948.000 € | A LA VENTA | OBRA NUEVA | | 3 | 1 | 0,00 | 330,00 | 106,50 | 38,50 | 0,00 | 185,78 | | | | Modern |
| EBA28 | ALLURE CALPE | Calpe | APARTAMENTO | PLANTA 16- JFECO DUPLEX EBA28 | 1.460.150 € | RESERVADO | OBRA NUEVA | | 3 | 2 | 0,00 | 456,00 | 117,28 | 155,00 | 0,00 | 134,50 | | | | Modern |

| Ref. | Development | Town | Type | Model | Price | State | Situation | Quality | Bedr. | Bthr. | Sqm plot | m ² | Sqm dwll. | Sqm Terr. | Est m ² | other m ² | Ener. Qual | Kg m ³ yr. | Kw m ² yr. | Style |
|-------|--------------|-------|-------------|-------------------------------|-------------|------------|------------|---------|-------|-------|----------|----------------|-----------|-----------|--------------------|----------------------|------------|-----------------------|-----------------------|--------|
| EBA27 | ALLURE CALPE | Calpe | APARTAMENTO | PLANTA 15- JFECO DUPLEX EBA27 | 1.590.000 € | A LA VENTA | OBRA NUEVA | | 3 | 2 | 0,00 | 552,00 | 119,30 | 166,90 | 0,00 | 268,54 | | | | Modern |

Kasia Wabia

Aria Home Invest S.L.U

+48 601 56 88 44

+34 674 427 308

hello@ariarealestate.eu

www.ariarealestate.eu

