



Denia

## Huis met terras in Denia

Offertenummer: 13771

**Vanaf 431000 €**

\*Prijs exclusief btw



Opleverdatum:



### Informatie over het pand

**Type:** Rijtjeshuis

**Aantal badkamers:** 3

**Aantal slaapkamers:** 3

**Oppervlakte:** 180.12 m<sup>2</sup>

**Stad:** Denia



### Eigendom Beschrijving

Het eerste deel van fase 3, bestaande uit 12 geschakelde villa's en gemeenschappelijke ruimten met zwembaden en speeltuinen, is verkocht en opgeleverd aan .....

We beginnen nu met de bouw van de laatste fase van geschakelde villa's, 14 stuks. Deze huizen hebben een iets andere uitstraling omdat we een andere kleur voor de composietgevel hebben gekozen, waardoor ze uniek zijn.

Het zijn driedubbele woningen met 3 slaapkamers (met keuze uit 2 of 3 badkamers), met luxe kenmerken in een speciaal deel van Denia.

Vanuit het solarium van uw woning kunt u genieten van het uitzicht op het Montgo Natuurpark.



## Voordelen



Gedeeld zwembad



Tuin



Balkon/Terras



Solarium



Parkeerplaats



Beveiligd complex



## Wat is inbegrepen in de prijs



Gemeubileerde keuken



Gedeeld zwembad



Tuin



Gemeubileerde badkamer



Parkeerplaats



Solarium



Voorgeïnstalleerde airconditioning



## Galerij



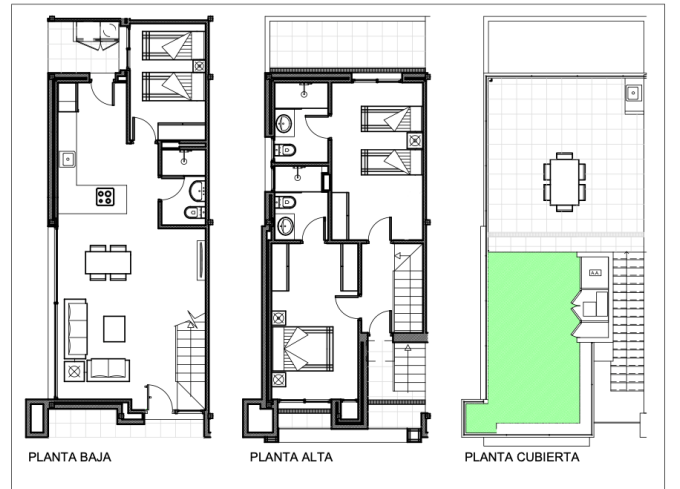
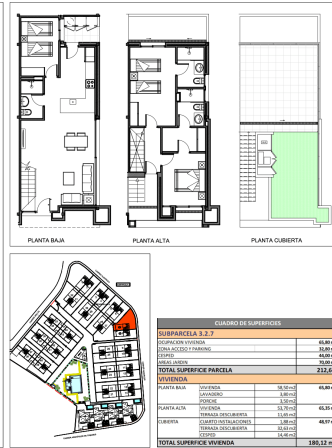
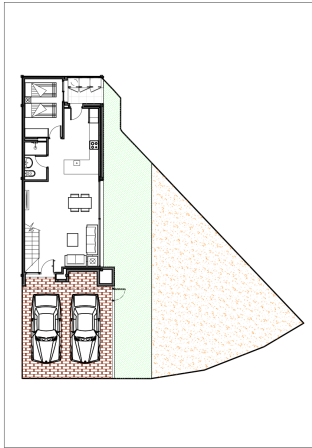

| Referencia               | Superficie construida | Nº habitaciones | Datos de interés                 | Plano                    | Estado de venta |
|--------------------------|-----------------------|-----------------|----------------------------------|--------------------------|-----------------|
| Vivienda 5 (Piso piloto) | 180,12 m <sup>2</sup> | 3               | total parcela: 157m <sup>2</sup> | PARCELA 5 3D_Tossal F3.2 | ● Disponible    |
| Vivienda 6               | -                     | -               | -                                | -                        | ● Vendido       |
| Vivienda 7               | 180,12 m <sup>2</sup> | 3               | total parcela: 214m <sup>2</sup> | PARCELA 7 3D             | ● Disponible    |
| Vivienda 8               | -                     | -               | -                                | -                        | ● Vendido       |
| Vivienda 27              | -                     | -               | -                                | -                        | ● Vendido       |
| Vivienda 28              | -                     | -               | -                                | -                        | ● Vendido       |
| Vivienda 3               | 180,12 m <sup>2</sup> | 3               | total parcela: 157m <sup>2</sup> | PARCELA 3 3D ok          | ● Disponible    |
| Vivienda 4               | -                     | -               | -                                | -                        | ● Disponible    |
| Vivienda 29              | -                     | -               | -                                | -                        | ● Vendido       |
| Vivienda 30              | -                     | -               | -                                | -                        | ● Vendido       |
| Vivienda 1               | -                     | -               | -                                | -                        | ● Vendido       |
| Vivienda 2               | 180,12 m <sup>2</sup> | 3               | total parcela: 158m <sup>2</sup> | PARCELA 2 ok             | ● Disponible    |
| Vivienda 31              | -                     | -               | -                                | -                        | ● Vendido       |
| Vivienda 32              | -                     | -               | -                                | -                        | ● Vendido       |

| CANTIDAD DE SUPERFICIES   |                       |
|---------------------------|-----------------------|
| PARCELA 3.2               | 180,12 m <sup>2</sup> |
| PARCELA 5 3D              | 214,00 m <sup>2</sup> |
| PARCELA 7 3D              | 157,00 m <sup>2</sup> |
| TOTAL SUPERFICIE PARCELA  | 551,12 m <sup>2</sup> |
| VIVIENDA                  |                       |
| PARCELA BAJA              | 180,12 m <sup>2</sup> |
| PARCELA ALTA              | 180,12 m <sup>2</sup> |
| PARCELA CUBIERTA          | 180,12 m <sup>2</sup> |
| TOTAL SUPERFICIE VIVIENDA | 540,36 m <sup>2</sup> |

## Kasia Wabia

**Aria Home Invest S.L.U**

 +48 601 56 88 44

 +34 674 427 308

 [hello@ariarealestate.eu](mailto:hello@ariarealestate.eu)

 [www.ariarealestate.eu](http://www.ariarealestate.eu)

