



Benissa

Villa Alicante

Offertenummer: 15851

Vanaf 2200000 €

*Prijs exclusief btw



Opleverdatum:
Oktober 2024



Informatie over het pand

Type: Villa

Aantal badkamers: 3

Aantal slaapkamers: 4

Oppervlakte: 467.64 m²

Stad: Benissa



Eigendom Beschrijving

Een prachtige vrijstaande villa met de perfecte mix van moderne luxe en mediterrane

charme. Gelegen in het pittoreske stadje Benissa, Alicante, biedt deze prachtige woning met 4 slaapkamers een ruime kelder, een solarium en een elegant overloopzwembad met optionele verwarming.

De villa is gemaakt van de beste materialen en heeft een constructie van gewapend beton, geavanceerde thermische en akoestische isolatie en afwerkingen van topkwaliteit. Geniet van een naadloos binnen- en buitenleven met grootformaat porseleinen vloeren, een designkeuken en uitgebreide buitenruimtes, waaronder een ontspanningsruimte met een tuinhaard.



Voordelen



Airconditioning



Privé zwembad



Balkon/Terras



Parkeerplaats



Tuin



Solarium



Wat is inbegrepen in de prijs



Gemeubileerde keuken



Parkeerplaats



Airconditioning



Solarium



Smarthome



Tuin



Gemeubileerde badkamer



Galerij





| DATOS DE IDENTIFICACIÓN | |
|--------------------------------------|-----|
| Proyecto: | ... |
| Parcela: | ... |
| Ubicación: | ... |
| Fecha: | ... |
| DATOS DE IDENTIFICACIÓN DEL PROYECTO | |
| Proyecto: | ... |
| Parcela: | ... |
| Ubicación: | ... |
| Fecha: | ... |
| DATOS DE IDENTIFICACIÓN DEL DISEÑO | |
| Proyecto: | ... |
| Parcela: | ... |
| Ubicación: | ... |
| Fecha: | ... |
| DATOS DE IDENTIFICACIÓN DEL CLIENTE | |
| Proyecto: | ... |
| Parcela: | ... |
| Ubicación: | ... |
| Fecha: | ... |

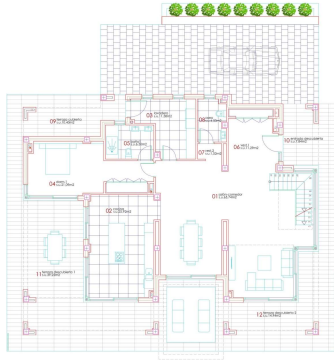

PLANTA BAJA

| DATOS DE IDENTIFICACIÓN | |
|--------------------------------------|-----|
| Proyecto: | ... |
| Parcela: | ... |
| Ubicación: | ... |
| Fecha: | ... |
| DATOS DE IDENTIFICACIÓN DEL PROYECTO | |
| Proyecto: | ... |
| Parcela: | ... |
| Ubicación: | ... |
| Fecha: | ... |
| DATOS DE IDENTIFICACIÓN DEL DISEÑO | |
| Proyecto: | ... |
| Parcela: | ... |
| Ubicación: | ... |
| Fecha: | ... |
| DATOS DE IDENTIFICACIÓN DEL CLIENTE | |
| Proyecto: | ... |
| Parcela: | ... |
| Ubicación: | ... |
| Fecha: | ... |

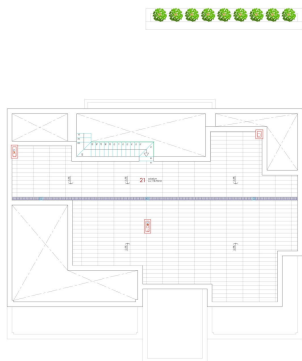

PLANTA DE CUBIERTAS

| DATOS DE IDENTIFICACIÓN | |
|--------------------------------------|-----|
| Proyecto: | ... |
| Parcela: | ... |
| Ubicación: | ... |
| Fecha: | ... |
| DATOS DE IDENTIFICACIÓN DEL PROYECTO | |
| Proyecto: | ... |
| Parcela: | ... |
| Ubicación: | ... |
| Fecha: | ... |
| DATOS DE IDENTIFICACIÓN DEL DISEÑO | |
| Proyecto: | ... |
| Parcela: | ... |
| Ubicación: | ... |
| Fecha: | ... |
| DATOS DE IDENTIFICACIÓN DEL CLIENTE | |
| Proyecto: | ... |
| Parcela: | ... |
| Ubicación: | ... |
| Fecha: | ... |

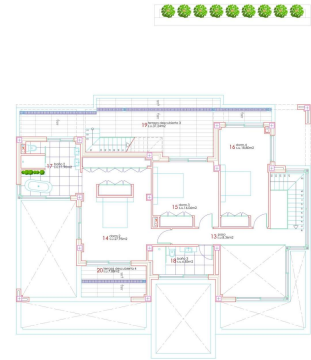

PLANTA PRIMERA

| DATOS DE IDENTIFICACIÓN | |
|--------------------------------------|-----|
| Proyecto: | ... |
| Parcela: | ... |
| Ubicación: | ... |
| Fecha: | ... |
| DATOS DE IDENTIFICACIÓN DEL PROYECTO | |
| Proyecto: | ... |
| Parcela: | ... |
| Ubicación: | ... |
| Fecha: | ... |
| DATOS DE IDENTIFICACIÓN DEL DISEÑO | |
| Proyecto: | ... |
| Parcela: | ... |
| Ubicación: | ... |
| Fecha: | ... |
| DATOS DE IDENTIFICACIÓN DEL CLIENTE | |
| Proyecto: | ... |
| Parcela: | ... |
| Ubicación: | ... |
| Fecha: | ... |

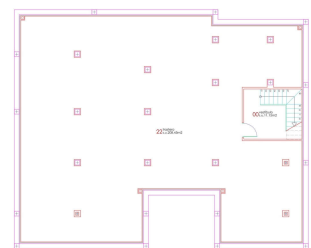

PLANTA SÓTANO

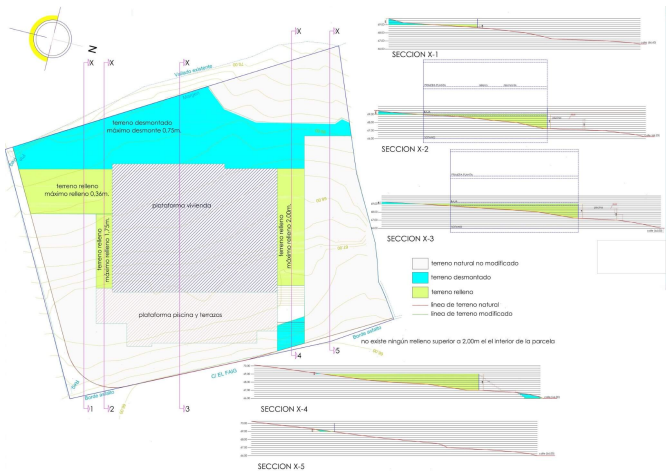

Kasia Wabia
Aria Home Invest S.L.U

- +48 601 56 88 44
- +34 674 427 308
- hello@ariarealestate.eu
- www.ariarealestate.eu

