ARIA SPAIN

Quesada

Luxuriöse Villa mit Meerblick

Angebotsnummer: 4531

Ab 868203 €

*Preis ohne Mehrwertsteuer

Fertigstellungstermin:

Immobilieninformationen

Typ: Villa
Anzahl der Badezimmer: 3
Anzahl der Schlafzimmer: 3

Fläche: 326.30 m^2
Stadt: Quesada

Immobilienbeschreibung

Luxuriöse Villa mit privatem Pool und Meerblick mit einer Wohnfläche von über 300 m2, bestehend aus drei Schlafzimmern und drei Bädern. Die Villa hat ein Solarium, eine Terrasse und eine private Garage.

Das Leben in Doña Pepa – Quesada ist ein Synonym für Komfort. Alles, was Sie brauchen und wünschen, ist zu Fuß erreichbar, so dass Sie kein Auto benötigen. Ein weiterer Vorteil ist die günstige Lage: nur 30 Minuten von internationalen Flughäfen, 35 Minuten nach Alicante und nur 5 Minuten zu einem der schönsten Strände der Costa Blanca. Mit milden Temperaturen das ganze Jahr über ist es leicht zu verstehen, warum dieser Ort als Wohnort so hoch angesehen ist.

Vorteile

- Meerblick
- Balkon/Terrasse
- Garten
- Geschlossene Anlage
- In der Nähe von Golfplätzen
- In Meeresnähe
- Garage
- Privater Pool
- Parkplatz
- Solarium

Was ist im Preis enthalten

- Parkplatz
- Solarium
- Abstellraum
- Garten

Galerie

GROUND FLOOR

FIRST FLOOR

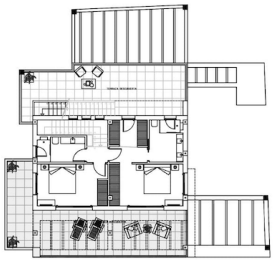

SOLARIUM

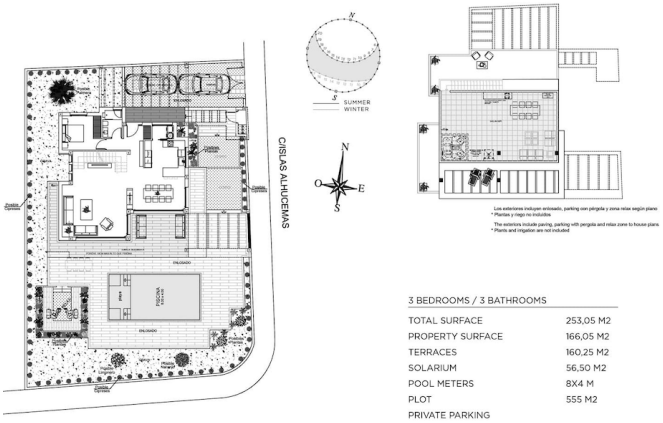

3 BEDROOMS / 3 BATHROOMS

TOTAL SURFACE	253,05 M2
PROPERTY SURFACE	166,05 M2
TERRACES	160,25 M2
SOLARIUM	56,50 M2
POOL METERS	8X4 M
PLOT	555 M2
PRIVATE PARKING	

Reference	Total area (m2)	M2 VV W/T 50% (m2)	M2 VV W/T 100% (m2)	Outdoor terrace (m2)	Plot (m2)	Solarium (m2)	Pool	Garage	Storage room (m2)	Beds	Baths	Price (€)	Extras Exterior(€) (WO/VA)	Total (€) (WO/VAT)
13 Isabela	326.3	166.05	166.05	160.25	555	56.50	4x8 m	Private	√	3	3	868.203	104.918	973.121

Kasia Wabia

Aria Home Invest S.L.U

+48 601 56 88 44

+34 674 427 308

hello@ariaspain.com

www.ariaspain.com

ARIA SPAIN

Miembro de: api

RAICV 4123