ARIA SPAIN

Torre de la Horadada

Villa 400 Meter vom Meer entfernt

Angebotsnummer: 8673

Ab 610000 €

*Preis ohne Mehrwertsteuer

Fertigstellungstermin:
Dezember 2024

Immobilieninformationen

Typ: Villa
Anzahl der Badezimmer: 3
Anzahl der Schlafzimmer: 3

Fläche: 197.51 m^2
Stadt: Torre de la Horadada

Immobilienbeschreibung

In einem luxuriösen Komplex von 4 Villen auf unabhängigen Grundstücken mit eigenen Pools und Solarien in den oberen Etagen.

Nur 400 Meter vom Strand von Torre de la Horadada entfernt, einem Paradies in jeder Hinsicht, wo Sie die Küste, das endlose Mittelmeer, die Promenade, Wassersportarten wie Bootfahren, Surfen und Tauchen genießen können. Nur 8 km von Lo Romero Golf entfernt, einem der 21 Golfplätze an der Costa Blanca.

5 Minuten vom Segelclub und 10 Minuten vom Hafen von San Pedro del Pinatar mit den besten Restaurants, wo Sie die lokale mediterrane Küche genießen können. In der Nähe der Autobahn AP-7, die 2 internationale Flughäfen verbindet: Murcia und Alicante

Vorteile

- Klimaanlage
- In Meeresnähe
- Solarium
- Privater Pool
- Parkplatz
- Balkon/Terrasse
- Garten

Was ist im Preis enthalten

- Möblierte Küche
- Klimaanlage
- Smarthome
- Möbliertes Badezimmer
- Parkplatz
- Solarium
- Garten

Galerie

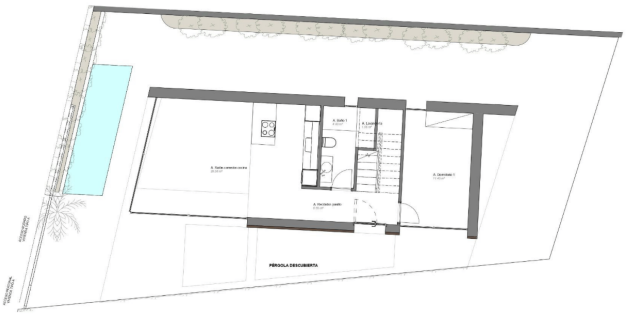

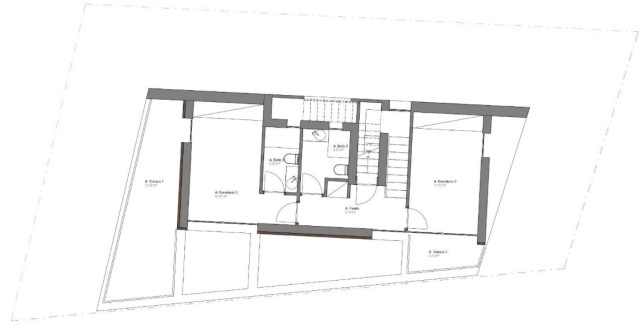

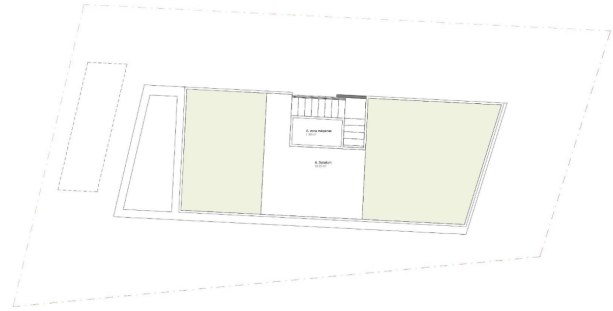

PROPERTY	BEDS/BATHS	M2 PLOT	M2 BUILT	M2 TERRACE 1	M2 TERRACE 2	M2 POOL	M2 SOLARIUM	PRICE	DELIVERY
1A (**)	3 BEDS/ 3 BATHS	207,59 M2	197,51 M2	16,2 M2	4 M2	8,50 M2	56 M2	610.000 €	Dec-24
3C(*)(**)	3 BEDS/ 3 BATHS	216,30 M2	258,36 M2	18 M2		10,50 M2	55 M2	749.000 €	Key Ready

*FURNITURE PACK, BASEMENT,ELECTRIC BLINDS, MICROWAVE, INTERIOR LIGHTING AND SECURITY ALARM INCLUDED
** AIRCON INCLUDED WITHIN THE PRICE FOR VILLAS 1A AND 3C

V.A.T. NOT INCLUDED

Kasia Wabia

Aria Home Invest S.L.U

+48 601 56 88 44

+34 674 427 308

hello@ariaspain.com

www.ariaspain.com

ARIA SPAIN

Miembro de: api

RAICV 4123