ARIA SPAIN

Altea

Villa in Altea Hills

Angebotsnummer: 28615

Ab 2690000 €

*Preis ohne Mehrwertsteuer

Fertigstellungstermin:

Immobilieninformationen

Typ: Villa
Anzahl der Badezimmer: 4
Anzahl der Schlafzimmer: 4

Fläche: 323.00 m^2
Stadt: Altea

Immobilienbeschreibung

Die neu gebaute Villa in Altea Hills ist eine einzigartige Anlage, die modernes Design, Luxus und Komfort vereint. Sie verfügt über vier geräumige Schlafzimmer und vier elegante Badezimmer und bietet damit die idealen Voraussetzungen sowohl für das tägliche Leben als auch für die Entspannung in exklusiver Umgebung. Das geräumige Wohnzimmer, das mit dem Esszimmer und der großen, voll ausgestatteten Küche verbunden ist, beeindruckt durch seine Funktionalität und Eleganz. Dank der Panoramafenster sind die Innenräume voller natürlichem Licht und die Bewohner können einen spektakulären Blick auf das Mittelmeer und die malerische Bucht von Altea genießen.

Die Villa wurde mit viel Liebe zum Detail entworfen und ist mit den hochwertigsten Materialien ausgestattet. Für Komfort sorgen Einbauschränke, eine Klimaanlage und eine Zentralheizung, mit der Sie die Temperatur ganz nach Ihren Bedürfnissen einstellen können. Der private Swimmingpool und die geräumige Sonnenterrasse sind ideale Orte, um sich zu entspannen und die Natur zu genießen, während der Garten mit Grillplatz zum Beisammensein in intimer Atmosphäre einlädt. Eine Garage steht den Bewohnern ebenfalls zur Verfügung und sorgt für Komfort und Sicherheit.

Die Villa befindet sich in einer der prestigeträchtigsten Lagen an der Costa Blanca Nord und liegt in der luxuriösen Anlage Altea Hills. Es ist eine einzigartige Lage mit 24-Stunden-Überwachung, Zugangskontrolle und Concierge- und Wartungsdiensten, die Komfort und ein Gefühl der Sicherheit garantieren. Ein weiterer Vorteil dieser Lage ist die Nähe zum historischen Zentrum von Altea, einem der schönsten Orte an der Küste von Alicante. In nur 10 Minuten erreichen Sie die charmante Altstadt, wo gepflasterte Straßen, weiße Häuser und malerische Aussichtspunkte eine einzigartige Atmosphäre schaffen. Es ist auch der perfekte Ort für Liebhaber der mediterranen Küche, die hier frischen Fisch, lokale Spezialitäten und aromatische Weine genießen können.

Vorteile

- Meerblick
- Balkon/Terrasse
- Garage
- Klimaanlage
- Parkplatz
- Privater Pool
- Garten

Was ist im Preis enthalten

- Möblierte Küche
- Parkplatz

Klimaanlage
Garten
Smarthome
Möbliertes Badezimmer

Galerie

PLANTA NIVEL -1

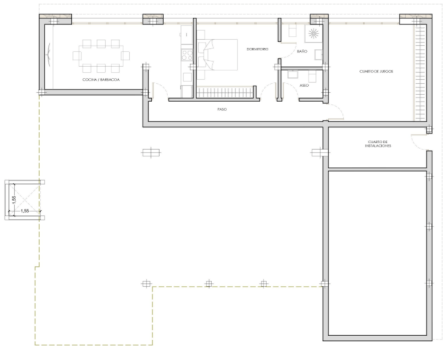

ASCENSOR OPCIÓN 2

PLANTA NIVEL -1

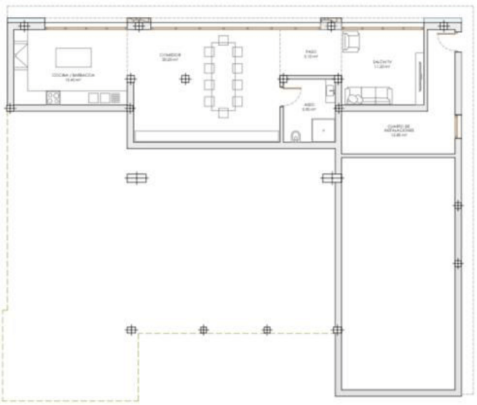

PLANTA NIVEL 0

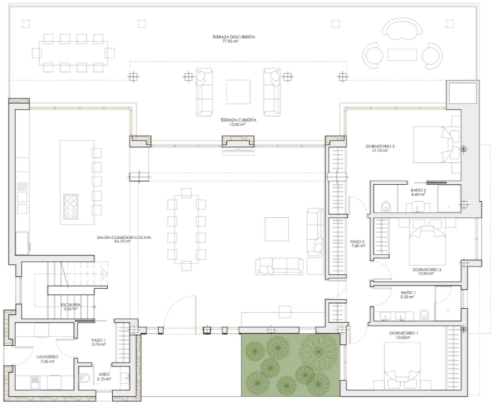

PLANTA NIVEL +1

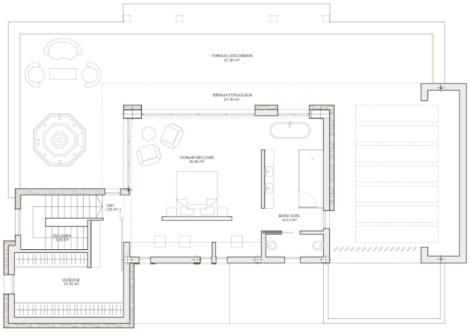

OPCIÓN 2

PLANTA NIVEL +1

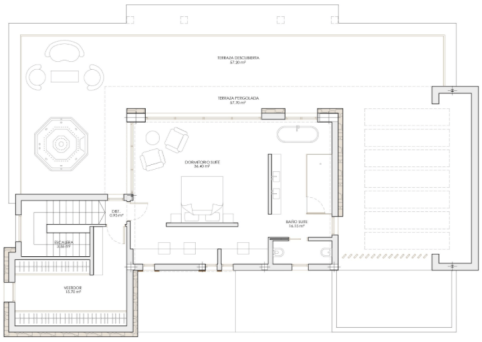

OPCIÓN 1

VILLA	DORMITORIOS	BAÑOS	ASEO	M2 UTILES	M2 CONSTRUIDOS	M2 PARCELA	PISCINA	GARAJE	PRECIO (IVA no incl.)
Saona	4	4	1	323,00	405,00	1000,00	SI	1	2.690.000 €

Kasia Wabia

Aria Home Invest S.L.U

+48 601 56 88 44

+34 674 427 308

hello@ariaspain.com

www.ariaspain.com

ARIA SPAIN

Miembro de: api

RAICV 4123