



Javea

## Wohnung in Javea

Angebotsnummer: 16560

**Ab 413000 €**

\*Preis ohne Mehrwertsteuer



Fertigstellungstermin:



### Immobilieninformationen

**Typ:** Appartement

**Anzahl der Badezimmer:** 2

**Anzahl der Schlafzimmer:** 3

**Fläche:** 113.86 m<sup>2</sup>

**Stadt:** Javea



### Immobilienbeschreibung

Kommen Sie und sehen Sie selbst! 58 Wohnungen mit 2 bis 4 Schlafzimmern mit Parkplätzen und einem Abstellraum. Darüber hinaus wird der Komplex über große Gärten, einen Swimmingpool und einen Social Club verfügen. Die Wohnungen bieten Ausblicke, um das Klima von Jávea das ganze Jahr über zu genießen, und vermitteln ein wunderbares Gefühl von Geräumigkeit und Helligkeit.

Darüber hinaus bieten die privaten Terrassen der Penthäuser Ausblicke auf die einzigartige und ikonische Architektur der Gegend.

Wenn Sie Ihre neue Wohnung genießen, haben Sie alles, was Sie brauchen, in unmittelbarer Nähe: Restaurants, Apotheken, Supermärkte, Gesundheitszentren und Molins De La Plana, die grüne Lunge von Jávea. Außerdem befinden sich der Busbahnhof von Jávea und die Straße CV-734 in unmittelbarer Nähe der Neubausiedlung.



## Vorteile



Klimaanlage



Gemeinschaftspool



Balkon/Terrasse



In Meeresnähe



Parkplatz



Geschlossene Anlage



## Was ist im Preis enthalten



Möblierte Küche



Parkplatz



Abstellraum



Gemeinschaftspool



Klimaanlage



Möbliertes Badezimmer



## Galerie



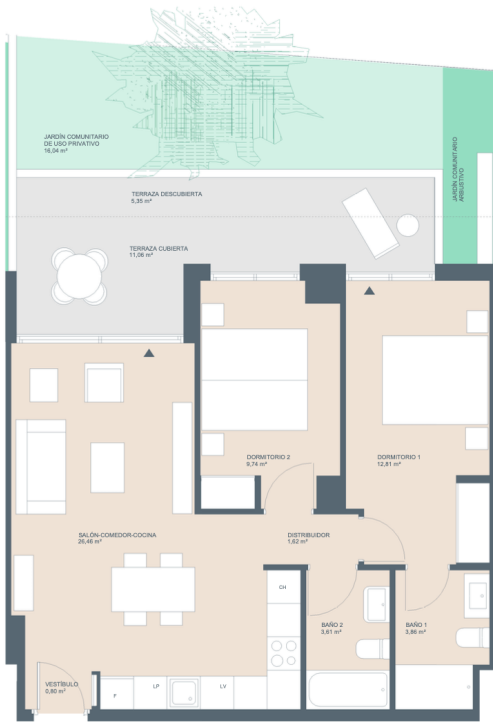
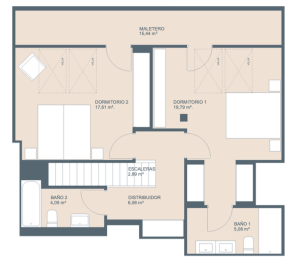



Select all	PVP	Product Code	Type	Portal	Block	Piso	Door	# rooms	# toilets	Built M²	Useful M²
<input type="checkbox"/> Vivienda - Bloque 2 - Escalera 4 - Piso 3 - Puerta F	663.000 €	2337-VI-2-4-3-F	Vivienda	4	2	3	F	3	2	154,05	102
<input type="checkbox"/> Trastero - Bloque 2 - Piso -1 - Número 2.16	2000 €	2337-TR-2-1-2-16	Trastero	-1	2	2	16	0	0	8,260	5,84
<input type="checkbox"/> Garaje - Bloque 2 - Piso -1 - Número 024	10.000 €	2337-GA-2-1-024	Garaje	-1	2	024	0	0	0	34,73	11,5
<b>Subtotal</b>	<b>675.000 €</b>										
<input type="checkbox"/> Vivienda - Bloque 2 - Escalera 3 - Piso 0 - Puerta F	333.650 €	2337-VI-2-3-0-F	Vivienda	3	2	0	F	2	2	97,29	71,0
<input type="checkbox"/> Garaje - Bloque 2 - Piso -2 - Número 089	10.000 €	2337-GA-2-2-089	Garaje	-2	2	089	0	0	0	34,73	11,5
<input type="checkbox"/> Trastero - Bloque 2 - Piso -2 - Número 2.65	2000 €	2337-TR-2-2-2-65	Trastero	-2	2	2	65	0	0	8,170	5,77
<b>Subtotal</b>	<b>345.650 €</b>										

Select all	PVP	Product Code	Type	Portal	Block	Piso	Door	# rooms	# toilets	Built M²	Useful M²
<input checked="" type="checkbox"/> Vivienda - Bloque 2 - Escalera 3 - Piso 1 - Puerta G	401.000 €	2337-VI-2-3-1-G	Vivienda	3	2	1	G	3	2	113,86	82,51
<input type="checkbox"/> Trastero - Bloque 2 - Piso -2 - Número 2.37	2000 €	2337-TR-2-2-2-37	Trastero	-2	2	2	37	0	0	7,510	5,310
<input type="checkbox"/> Garaje - Bloque 2 - Piso -2 - Número 125	10.000 €	2337-GA-2-2-125	Garaje	-2	2	125	0	0	0	34,73	11,50
<b>Subtotal</b>	<b>413.000 €</b>										
<input checked="" type="checkbox"/> Vivienda - Bloque 2 - Escalera 3 - Piso 2 - Puerta G	407.000 €	2337-VI-2-3-2-G	Vivienda	3	2	2	G	3	2	113,84	82,49
<input type="checkbox"/> Garaje - Bloque 2 - Piso -1 - Número 012	10.000 €	2337-GA-2-1-012	Garaje	-1	2	012	0	0	0	34,73	11,50
<input type="checkbox"/> Trastero - Bloque 2 - Piso -1 - Número 2.28	2000 €	2337-TR-2-1-2-28	Trastero	-1	2	2	28	0	0	7,100	5,020
<b>Subtotal</b>	<b>419.000 €</b>										

<input checked="" type="checkbox"/> Vivienda - Bloque 2 - Escalera 4 - Piso 1 - Puerta D	328.000 €	2337-VI-2-4-1-D	Vivienda	4	2	1	D	2	2	87,42	62,81
<input type="checkbox"/> Garaje - Bloque 2 - Piso -2 - Número 101	10.000 €	2337-GA-2-2-101	Garaje	-2	2	101	0	0	0	34,73	11,50
<input type="checkbox"/> Trastero - Bloque 2 - Piso -2 - Número 2.54	2000 €	2337-TR-2-2-2-54	Trastero	-2	2	2	54	0	0	7,080	5,000
<b>Subtotal</b>	<b>340.000 €</b>										
<input checked="" type="checkbox"/> Vivienda - Bloque 2 - Escalera 4 - Piso 2 - Puerta E	335.000 €	2337-VI-2-4-2-E	Vivienda	4	2	2	E	2	2	77,76	56,66
<input type="checkbox"/> Garaje - Bloque 2 - Piso -1 - Número 025	10.000 €	2337-GA-2-1-025	Garaje	-1	2	025	0	0	0	34,73	11,50
<input type="checkbox"/> Trastero - Bloque 2 - Piso -1 - Número 2.19	2000 €	2337-TR-2-1-2-19	Trastero	-1	2	2	19	0	0	7,120	5,030
<b>Subtotal</b>	<b>347.000 €</b>										

## Kasia Wabia

Aria Home Invest S.L.U

+48 601 56 88 44

+34 674 427 308

hello@ariaspain.com

www.ariaspain.com

ARIA  
— SPAIN —



Miembro de:  
**api**

RAICV  
4123