ARIA SPAIN

Torrevieja

Wohnung in Torrevieja

Angebotsnummer: 8964

Ab 315000 €

*Preis ohne Mehrwertsteuer

Fertigstellungstermin:
4. Quartal 2024

Immobilieninformationen

Typ: Appartement
Anzahl der Badezimmer: 3
Anzahl der Schlafzimmer: 2

Fläche: 81.35 m^2
Stadt: Torrevieja

Immobilienbeschreibung

Die Doppelhaushälften fallen auf den ersten Blick durch ihre perfekte Ausgewogenheit auf, die eine Kombination aus klaren und minimalistischen Linien mit anderen geschwungenen und organischen Linien vermittelt, sehr smart und elegant. Auf der Terrasse können Sie Mahlzeiten mit Familie und Freunden genießen, sich sonnen und im 10 m2 großen Swimmingpool entspannen, der im Preis inbegriffen ist.

Wenn Sie sich schließlich für unser Terrassenhaus entscheiden, werden Sie einen Blick auf den Salzsee Salada oder den Pool haben. Und Sie sichern sich ein fantastisches Haus voller natürlichem Licht, mit einem geräumigen Wohnzimmer, das mit der Küche verbunden ist.

Wenn Sie sich für die oberste Etage entscheiden, können Sie die Aussicht genießen oder ein Sonnenbad auf der Sonnenterrasse nehmen. Und wenn Sie sich für das Erdgeschoss entscheiden, steht Ihnen neben der Terrasse ein komfortabler Raum im Erdgeschoss zur Verfügung, den Sie als Gästebereich, als Spielzimmer für die Kinder oder als zusätzlichen Raum, in dem Sie Zeit mit Ihren Liebsten verbringen können, nutzen können.

Wie auch immer Sie sich entscheiden, Sie werden das Privileg haben, in einem exklusiven Wohngebäude zu leben, das über große Gemeinschaftsräume verfügt: Gärten, einen Fitnessraum, einen Spielplatz und natürlich 2 große Gemeinschaftspools, einer davon für Erwachsene und der andere für Kinder

Lage: Die im Süden der Costa Blanca gelegene Küstenstadt Torrevieja ist seit mehreren Jahrzehnten eines der wichtigsten Urlaubs- und Touristenziele des ganzen Landes für unsere ausländischen Besucher, die auf der Suche nach Sonne, Strand und vielem mehr sind, was wir ihnen bieten können.

Vorteile

- Meerblick
- In Meeresnähe
- Garage
- Gemeinschaftspool
- Parkplatz
- Geschlossene Anlage
- Balkon/Terrasse
- Aufzug

Was ist im Preis enthalten

- Möblierte Küche
- Gemeinschaftspool
- Parkplatz
- Vorinstallierte Klimaanlage

Möbliertes Badezimmer

Galerie

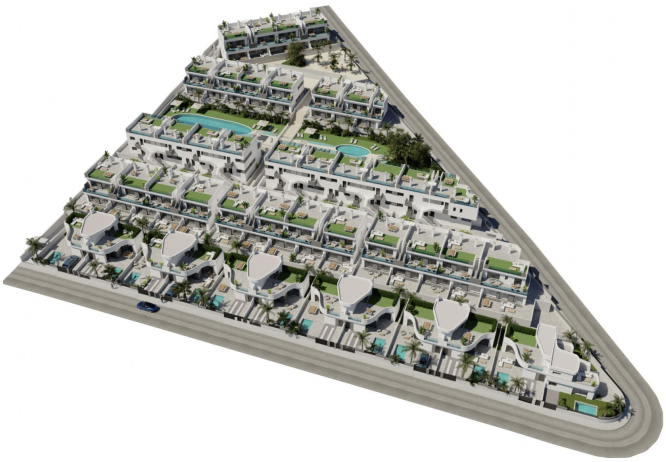

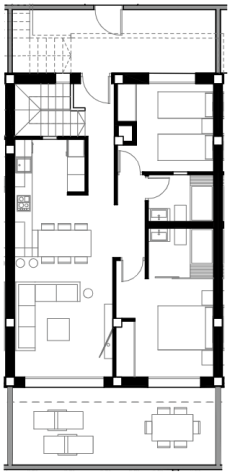

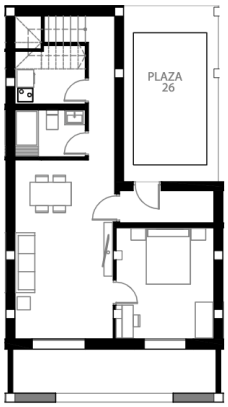

Townhouse Block 2

Floor	Property	Bedrooms	Baths	Stairs access houses	Property Surface	P-1 Surface	Terrace Surface	Basement Terrace Sur.	Total Terraces	Solarium	Stairs	Total Surface	Parking space	N° Storage	Orientation	P.V.P.
Ground	BLOQUE 2 - DB - 6	2	3	-	77,71	66,00	59,81	12,87	71,68	-	-	215,39	50	-	Swim.Pool	R
Ground	BLOQUE 2 - DB - 7	2	3	-	76,62	64,35	38,33	12,75	51,08	-	-	191,05	45	-	Swim.Pool	R
Ground	BLOQUE 2 - DB - 8	2	3	-	76,62	64,35	38,33	12,75	51,08	-	-	191,05	44	-	Swim.Pool	R
Ground	BLOQUE 2 - DB - 9	2	3	-	76,62	64,35	38,33	12,75	51,08	-	-	191,05	42	-	Swim.Pool	R
Ground	BLOQUE 2 - DB - 10	2	3	-	76,62	65,89	39,94	13,00	52,94	-	-	194,45	37	-	Swim.Pool	R
Ground	BLOQUE 2 - DB - 11	2	3	-	76,62	65,87	39,94	13,00	52,94	-	-	194,43	36	-	Swim.Pool	R
Ground	BLOQUE 2 - DB - 12	2	3	-	81,35	99,02	108,99	5,85	104,84	-	-	287,71	32	-	Swim.Pool	315.000 €
Top	BLOQUE 2 - DA - 5	2	2	8,30	77,45	-	22,66	-	22,66	78,38	5,30	191,43	46	19	Swim.Pool	R
Top	BLOQUE 2 - DA - 6	2	2	12,58	75,27	-	22,66	-	22,66	78,38	5,30	193,45	43	18	Swim.Pool	289.000 €
Top	BLOQUE 2 - DA - 7	2	2	12,58	75,27	-	22,66	-	22,66	78,38	5,30	193,45	41	19	Swim.Pool	289.000 €
Top	BLOQUE 2 - DA - 8	2	2	8,30	75,27	-	22,66	-	22,66	78,38	5,30	188,25	40	20	Swim.Pool	R
Top	BLOQUE 2 - DA - 9	2	2	8,30	75,27	-	22,66	-	22,66	78,38	5,30	188,25	39	21	Swim.Pool	289.000 €
Top	BLOQUE 2 - DA - 10	2	2	11,58	82,26	-	8,43	-	8,43	78,38	5,30	185,79	38	22	Swim.Pool	315.000 €

*Townhouses delivery date: 4th quarter 2024

Kasia Wabia

Aria Home Invest S.L.U

+48 601 56 88 44

+34 674 427 308

hello@ariaspain.com

www.ariaspain.com

ARIA SPAIN

Miembro de: api

RAICV 4123