



Javea

## Apartament w Javea

Numer oferty: 16560

**Od 413000 €**

\*Cena nie zawiera podatku VAT



Termin oddania:



### Informacje o nieruchomości

**Typ:** Apartament

**Ilość łazienek:** 2

**Ilość sypialni:** 3

**Powierzchnia:** 113.86 m<sup>2</sup>

**Miasto:** Javea



### Opis nieruchomości

Przyjdź i zobacz sam! 58 apartamentów z 2 do 4 sypialniami z miejscami parkingowymi i komórką lokatorską. Ponadto kompleks będzie posiadał duże ogrody, basen i social club. Mieszkania oferują widoki pozwalające cieszyć się klimatem Jávea przez cały rok, zapewniając wspaniałe wrażenie przestronności i jasności.

Ponadto prywatne tarasy penthouse'ów zapewniają widok na wyjątkową i kultową architekturę w okolicy.

Ciesząc się nowym mieszkaniem, będziesz mieć wszystko, czego potrzebujesz na wyciągnięcie ręki: restauracje, apteki, supermarkety, ośrodki zdrowia i Molins De La Plana, zielone płuca w Jávea. Ponadto w pobliżu nowo wybudowanej inwestycji znajduje się dworzec autobusowy Jávea i droga CV-734.



## Atuty



Klimatyzacja



Basen ogólnodostępny



Balkon/taras



Blisko morza



Parking



Osiedle zamknięte



## Co otrzymamy w cenie



Umeblowana kuchnia



Miejsce parkingowe



Komórka lokatorska



Basen ogólnodostępny



Klimatyzacja



Łazienka umeblowana



## Galeria



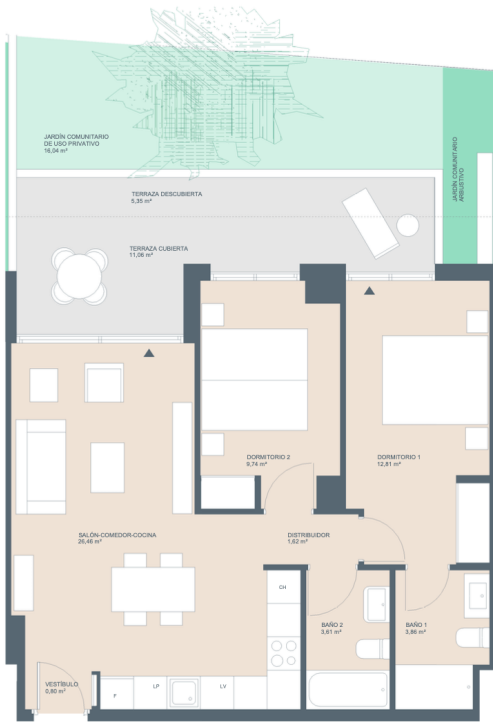
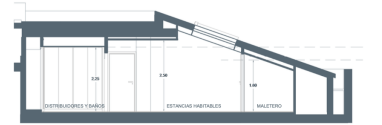
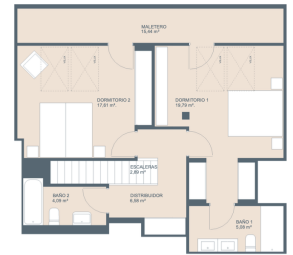



Select all	PVP	Product Code	Type	Portal	Block	Piso	Door	# rooms	# toilets	Built M²	Useful M²
<input type="checkbox"/> <b>Vivienda - Bloque 2 - Escalera 4 - Piso 3 - Puerta F</b>	663.000 €	2337-VI-2-4-3-F	Vivienda	4	2	3	F	3	2	154,05	102
<input type="checkbox"/> <b>Trastero - Bloque 2 - Piso -1 - Número 2.16</b>	2000 €	2337-TR-2-1-2-16	Trastero	-1	2	2	16	0	0	8,260	5,84
<input type="checkbox"/> <b>Garaje - Bloque 2 - Piso -1 - Número 024</b>	10.000 €	2337-GA-2-1-024	Garaje	-1	2	024	0	0	0	34,73	11,5
<b>Subtotal</b>	<b>675.000 €</b>										
<input type="checkbox"/> <b>Vivienda - Bloque 2 - Escalera 3 - Piso 0 - Puerta F</b>	333.650 €	2337-VI-2-3-0-F	Vivienda	3	2	0	F	2	2	97,29	71,0
<input type="checkbox"/> <b>Garaje - Bloque 2 - Piso -2 - Número 089</b>	10.000 €	2337-GA-2-2-089	Garaje	-2	2	089	0	0	0	34,73	11,5
<input type="checkbox"/> <b>Trastero - Bloque 2 - Piso -2 - Número 2.65</b>	2000 €	2337-TR-2-2-2-65	Trastero	-2	2	2	65	0	0	8,170	5,77
<b>Subtotal</b>	<b>345.650 €</b>										

Select all	PVP	Product Code	Type	Portal	Block	Piso	Door	# rooms	# toilets	Built M²	Useful M²
<input checked="" type="checkbox"/> <b>Vivienda - Bloque 2 - Escalera 3 - Piso 1 - Puerta G</b>	401.000 €	2337-VI-2-3-1-G	Vivienda	3	2	1	G	3	2	113,86	82,51
<input type="checkbox"/> <b>Trastero - Bloque 2 - Piso -2 - Número 2.37</b>	2000 €	2337-TR-2-2-2-37	Trastero	-2	2	2	37	0	0	7,510	5,310
<input type="checkbox"/> <b>Garaje - Bloque 2 - Piso -2 - Número 125</b>	10.000 €	2337-GA-2-2-125	Garaje	-2	2	125	0	0	0	34,73	11,50
<b>Subtotal</b>	<b>413.000 €</b>										
<input checked="" type="checkbox"/> <b>Vivienda - Bloque 2 - Escalera 3 - Piso 2 - Puerta G</b>	407.000 €	2337-VI-2-3-2-G	Vivienda	3	2	2	G	3	2	113,84	82,49
<input type="checkbox"/> <b>Garaje - Bloque 2 - Piso -1 - Número 012</b>	10.000 €	2337-GA-2-1-012	Garaje	-1	2	012	0	0	0	34,73	11,50
<input type="checkbox"/> <b>Trastero - Bloque 2 - Piso -1 - Número 2.28</b>	2000 €	2337-TR-2-1-2-28	Trastero	-1	2	2	28	0	0	7,100	5,020
<b>Subtotal</b>	<b>419.000 €</b>										

<input checked="" type="checkbox"/> <b>Vivienda - Bloque 2 - Escalera 4 - Piso 1 - Puerta D</b>	328.000 €	2337-VI-2-4-1-D	Vivienda	4	2	1	D	2	2	87,42	62,81
<input type="checkbox"/> <b>Garaje - Bloque 2 - Piso -2 - Número 101</b>	10.000 €	2337-GA-2-2-101	Garaje	-2	2	101	0	0	0	34,73	11,50
<input type="checkbox"/> <b>Trastero - Bloque 2 - Piso -2 - Número 2.54</b>	2000 €	2337-TR-2-2-2-54	Trastero	-2	2	2	54	0	0	7,080	5,000
<b>Subtotal</b>	<b>340.000 €</b>										
<input checked="" type="checkbox"/> <b>Vivienda - Bloque 2 - Escalera 4 - Piso 2 - Puerta E</b>	335.000 €	2337-VI-2-4-2-E	Vivienda	4	2	2	E	2	2	77,76	56,66
<input type="checkbox"/> <b>Garaje - Bloque 2 - Piso -1 - Número 025</b>	10.000 €	2337-GA-2-1-025	Garaje	-1	2	025	0	0	0	34,73	11,50
<input type="checkbox"/> <b>Trastero - Bloque 2 - Piso -1 - Número 2.19</b>	2000 €	2337-TR-2-1-2-19	Trastero	-1	2	2	19	0	0	7,120	5,030
<b>Subtotal</b>	<b>347.000 €</b>										

## Kasia Wabia

Aria Home Invest S.L.U

+48 601 56 88 44

+34 674 427 308

hello@ariaspain.com

www.ariaspain.com

ARIA  
— SPAIN —



Miembro de:  
**api**

Miembro de:  
**RAICV**  
4123