



Javea

Apartment close to the beach

Offer ID: 16571

From 274000 €

*Price does not include VAT



Completion date:



Property Information

Type: Apartment

Number of bathrooms: 2

Number of bedrooms: 2

Area: 83.91 m²

City: Javea



Property Description

Come and see for yourself! 58 flats with 2 to 4 bedrooms with parking spaces and a storage room. In addition, the complex will have large gardens, a swimming pool and a social club. The flats offer views to enjoy the climate of Jávea all year round, providing a wonderful feeling of spaciousness and brightness.

In addition, the private terraces of the penthouses provide views of the unique and iconic architecture in the area.

Enjoying your new flat, you will have everything you need at your fingertips: restaurants, pharmacies, supermarkets, health centres and Molins De La Plana, the green lungs of Jávea. In addition, the Jávea bus station and the CV-734 road are close to the newly built development.



Advantages



Air conditioning



Shared pool



Balcony/Terrace



Close to the sea



Gated community



What is included in the price



Furnished kitchen



Shared pool



Air conditioning



Furnished bathroom



Gallery



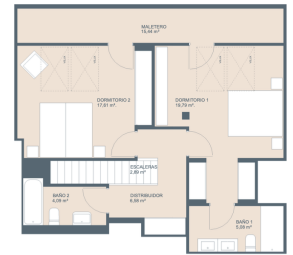



Select all	PVP	Product Code	Type	Portal	Block	Piso	Door	# rooms	# toilets	Built M²
<input type="checkbox"/> VIVIENDA: BLOQUE D, PORTAL 08, PLANTA 02, LETRA/Nº C	343.000 €	2339-VI-D-08-02-C	Vivienda	08	D	02	C	2	2	88,31
<input type="checkbox"/> GARAJE: BLOQUE D, PORTAL 07, PLANTA -2, LETRA/Nº 225	10.000 €	2339-GA-D-07-2-225	Garaje	07	D	-2	225	0	0	30,90
<input type="checkbox"/> TRASTERO: BLOQUE D, PORTAL 0, PLANTA -2, LETRA/Nº 037	2.000 €	2339-TR-D-0-2-037	Trastero	0	D	-2	037	0	0	7,86
Subtotal	355.000 €									
<input type="checkbox"/> VIVIENDA: BLOQUE D, PORTAL 07, PLANTA 0, LETRA/Nº B	452.000 €	2339-VI-D-07-0-B	Vivienda	07	D	0	B	3	2	113,42
<input type="checkbox"/> GARAJE: BLOQUE D, PORTAL 07, PLANTA -1, LETRA/Nº 189	10.000 €	2339-GA-D-07-1-189	Garaje	07	D	-1	189	0	0	30,90
<input type="checkbox"/> TRASTERO: BLOQUE D, PORTAL 0, PLANTA -1, LETRA/Nº 010	2.000 €	2339-TR-D-0-1-010	Trastero	0	D	-1	010	0	0	6,55
Subtotal	464.000 €									

Select all	PVP	Product Code	Type	Portal	Block	Piso	Door	# rooms	# toilets	Built M²
<input type="checkbox"/> VIVIENDA: BLOQUE D, PORTAL 07, PLANTA 0, LETRA/Nº A	398.000 €	2339-VI-D-07-0-A	Vivienda	07	D	0	A	3	2	115,28
<input type="checkbox"/> GARAJE: BLOQUE D, PORTAL 07, PLANTA -1, LETRA/Nº 209	10.000 €	2339-GA-D-07-1-209	Garaje	07	D	-1	209	0	0	30,90
<input type="checkbox"/> TRASTERO: BLOQUE D, PORTAL 0, PLANTA -2, LETRA/Nº 019	2.000 €	2339-TR-D-0-2-019	Trastero	0	D	-2	019	0	0	6,94
Subtotal	410.000 €									
<input type="checkbox"/> VIVIENDA: BLOQUE D, PORTAL 07, PLANTA 01, LETRA/Nº B	403.000 €	2339-VI-D-07-01-B	Vivienda	07	D	01	B	3	2	113,42
<input type="checkbox"/> GARAJE: BLOQUE D, PORTAL 07, PLANTA -1, LETRA/Nº 188	10.000 €	2339-GA-D-07-1-188	Garaje	07	D	-1	188	0	0	30,90
<input type="checkbox"/> TRASTERO: BLOQUE D, PORTAL 0, PLANTA -1, LETRA/Nº 009	2.000 €	2339-TR-D-0-1-009	Trastero	0	D	-1	009	0	0	6,55
Subtotal	415.000 €									

Select all	PVP	Product Code	Type	Portal	Block	Piso	Door	# rooms	# toilets	Built M²
<input type="checkbox"/> VIVIENDA: BLOQUE D, PORTAL 08, PLANTA 03, LETRA/Nº E	673.000 €	2339-VI-D-08-03-E	Vivienda	08	D	03	E	3	3	149,29
<input type="checkbox"/> GARAJE: BLOQUE D, PORTAL 07, PLANTA -2, LETRA/Nº 215	10.000 €	2339-GA-D-07-2-215	Garaje	07	D	-2	215	0	0	30,90
<input type="checkbox"/> TRASTERO: BLOQUE D, PORTAL 0, PLANTA -2, LETRA/Nº 051	2.000 €	2339-TR-D-0-2-051	Trastero	0	D	-2	051	0	0	6,80
Subtotal	685.000 €									
<input type="checkbox"/> VIVIENDA: BLOQUE D, PORTAL 08, PLANTA 03, LETRA/Nº D	363.000 €	2339-VI-D-08-03-D	Vivienda	08	D	03	D	2	2	89,22
<input type="checkbox"/> GARAJE: BLOQUE D, PORTAL 07, PLANTA -2, LETRA/Nº 227	10.000 €	2339-GA-D-07-2-227	Garaje	07	D	-2	227	0	0	30,90
<input type="checkbox"/> TRASTERO: BLOQUE D, PORTAL 0, PLANTA -2, LETRA/Nº 041	2.000 €	2339-TR-D-0-2-041	Trastero	0	D	-2	041	0	0	7,21
Subtotal	375.000 €									

Select all	PVP	Product Code	Type	Portal	Block	Piso	Door	# rooms	# toilets	Built M²
<input type="checkbox"/> VIVIENDA: BLOQUE D, PORTAL 07, PLANTA 0, LETRA/Nº D	347.000 €	2339-VI-D-07-0-D	Vivienda	07	D	0	D	3	2	106,77
<input type="checkbox"/> GARAJE: BLOQUE D, PORTAL 07, PLANTA -1, LETRA/Nº 200	10.000 €	2339-GA-D-07-1-200	Garaje	07	D	-1	200	0	0	30,90
<input type="checkbox"/> TRASTERO: BLOQUE D, PORTAL 0, PLANTA -2, LETRA/Nº 024	2.000 €	2339-TR-D-0-2-024	Trastero	0	D	-2	024	0	0	7,86
Subtotal	359.000 €									
<input type="checkbox"/> VIVIENDA: BLOQUE D, PORTAL 07, PLANTA 03, LETRA/Nº B	358.000 €	2339-VI-D-07-03-B	Vivienda	07	D	03	B	2	2	91,51
<input type="checkbox"/> TRASTERO: BLOQUE D, PORTAL 0, PLANTA -2, LETRA/Nº 027	2.000 €	2339-TR-D-0-2-027	Trastero	0	D	-2	027	0	0	7,86
<input type="checkbox"/> GARAJE: BLOQUE D, PORTAL 07, PLANTA -1, LETRA/Nº 202	10.000 €	2339-GA-D-07-1-202	Garaje	07	D	-1	202	0	0	30,90
Subtotal	370.000 €									

Select all	PVP	Product Code	Type	Portal	Block	Piso	Door	# rooms	# toilets	Built M²
<input type="checkbox"/> VIVIENDA: BLOQUE D, PORTAL 07, PLANTA 01, LETRA/Nº D	363.000 €	2339-VI-D-07-01-D	Vivienda	07	D	01	D	3	2	105,8
<input type="checkbox"/> GARAJE: BLOQUE D, PORTAL 07, PLANTA -1, LETRA/Nº 207	10.000 €	2339-GA-D-07-1-207	Garaje	07	D	-1	207	0	0	30,90
<input type="checkbox"/> TRASTERO: BLOQUE D, PORTAL 0, PLANTA -1, LETRA/Nº 003	2.000 €	2339-TR-D-0-1-003	Trastero	0	D	-1	003	0	0	6,90
Subtotal	375.000 €									
<input type="checkbox"/> VIVIENDA: BLOQUE D, PORTAL 07, PLANTA 02, LETRA/Nº E	353.000 €	2339-VI-D-07-02-E	Vivienda	07	D	02	E	2	2	93,87
<input type="checkbox"/> GARAJE: BLOQUE D, PORTAL 07, PLANTA -1, LETRA/Nº 205	10.000 €	2339-GA-D-07-1-205	Garaje	07	D	-1	205	0	0	30,90
<input type="checkbox"/> TRASTERO: BLOQUE D, PORTAL 0, PLANTA -1, LETRA/Nº 001	2.000 €	2339-TR-D-0-1-001	Trastero	0	D	-1	001	0	0	5,24
Subtotal	365.000 €									

Select all	PVP	Product Code	Type	Portal	Block	Piso	Door	# rooms	# toilets	Built M²
<input type="checkbox"/> VIVIENDA: BLOQUE D, PORTAL 07, PLANTA 02, LETRA/Nº G	392.000 €	2339-VI-D-07-02-G	Vivienda	07	D	02	G	3	2	114,42
<input type="checkbox"/> TRASTERO: BLOQUE D, PORTAL 0, PLANTA -1, LETRA/Nº 004	2.000 €	2339-TR-D-0-1-004	Trastero	0	D	-1	004	0	0	5,31
<input type="checkbox"/> GARAJE: BLOQUE D, PORTAL 07, PLANTA -1, LETRA/Nº 208	10.000 €	2339-GA-D-07-1-208	Garaje	07	D	-1	208	0	0	30,90
Subtotal	404.000 €									
<input type="checkbox"/> VIVIENDA: BLOQUE D, PORTAL 08, PLANTA 02, LETRA/Nº D	335.000 €	2339-VI-D-08-02-D	Vivienda	08	D	02	D	2	2	89,30
<input type="checkbox"/> GARAJE: BLOQUE D, PORTAL 07, PLANTA -2, LETRA/Nº 230	10.000 €	2339-GA-D-07-2-230	Garaje	07	D	-2	230	0	0	30,90
<input type="checkbox"/> TRASTERO: BLOQUE D, PORTAL 0, PLANTA -2, LETRA/Nº 038	2.000 €	2339-TR-D-0-2-038	Trastero	0	D	-2	038	0	0	6,94
Subtotal	347.000 €									

<input type="checkbox"/> VIVIENDA: BLOQUE D, PORTAL 08, PLANTA 0, LETRA/Nº B	274.000 €	2339-VI-D-08-0-B	Vivienda	08	D	0	B	2	2	83,91
<input type="checkbox"/> VIVIENDA: BLOQUE D, PORTAL 08, PLANTA 01, LETRA/Nº D	326.000 €	2339-VI-D-08-01-D	Vivienda	08	D	01	D	2	2	89,34
<input type="checkbox"/> TRASTERO: BLOQUE D, PORTAL 0, PLANTA -2, LETRA/Nº 053	2.000 €	2339-TR-D-0-2-053	Trastero	0	D	-2	053	0	0	6,86
Subtotal	328.000 €									
<input type="checkbox"/> VIVIENDA: BLOQUE D, PORTAL 08, PLANTA 01, LETRA/Nº G	404.000 €	2339-VI-D-08-01-G	Vivienda	08	D	01	G	3	2	115,17
<input type="checkbox"/> GARAJE: BLOQUE D, PORTAL 07, PLANTA -2, LETRA/Nº 219	10.000 €	2339-GA-D-07-2-219	Garaje	07	D	-2	219	0	0	30,90
<input type="checkbox"/> TRASTERO: BLOQUE D, PORTAL 0, PLANTA -2, LETRA/Nº 055	2.000 €	2339-TR-D-0-2-055	Trastero	0	D	-2	055	0	0	7,37
Subtotal	416.000 €									

Kasia Wabia

Aria Home Invest S.L.U

+48 601 56 88 44

+34 674 427 308

hello@ariaspain.com

www.ariaspain.com

