ARIA
SPAIN

Dolores

Appartement à Dolores

Numéro d'offre: 8296

À partir de 249900 €

*Le prix n'inclut pas la TVA

Date de livraison:
Juin 2026

Informations sur la propriété

Type: Appartement
Nombre de salles de bain: 2
Nombre de chambres: 3

Surface: 76.50 m^2
Ville: Dolores

Description de la propriété

Les appartements sont situés à Dolores (Alicante), une zone privilégiée de la Costa Blanca, à côté du parc naturel El Hondo, entourée de nature et équipée de tous les services. À 25 minutes de l'aéroport d'Alicante, à proximité des belles plages de Guardamar del Segura et à quelques minutes des principaux terrains de golf de la région. L'excellente situation de la propriété en fait une option idéale pour ceux qui recherchent la tranquillité.

Atouts

- Près des terrains de golf
- Balcon/Terrasse
- Solarium
- Climatisation
- Parking
- Résidence fermée
- Piscine partagée
- Jardin

Ce qui est inclus dans le prix

- Cuisine meublée
- Piscine partagée
- Pré-installation de climatisation
- Place de parking
- Maison intelligente
- Salle de bain meublée

Galerie

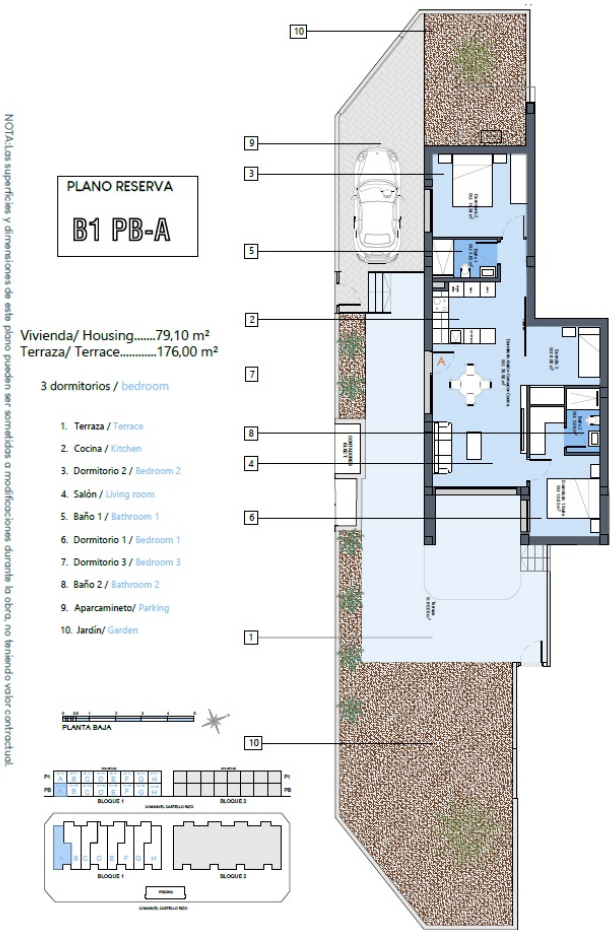
PLANO RESERVA
B1 PB-A
Vivienda/ Housing.....79,10 m²
Terraza/ Terrace.....176,00 m²
3 dormitorios / bedroom
1. Terraza / Terrace
2. Cocina / Kitchen
3. Dormitorio 2 / Bedroom 2
4. Salón / Living room
5. Baño 1 / Bathroom 1
6. Dormitorio 1 / Bedroom 1
7. Dormitorio 3 / Bedroom 3
8. Baño 2 / Bathroom 2
9. Aparcamineto/ Parking
10. Jardín/ Garden
NOTA:Las superficies y dimensiones de este plano pueden ser sometidas a modificaciones durante la obra, no teniendo valor contractual.
PLANTA BAJA
BLOQUE 1
BLOQUE 2
PISCINA

NOTA:Los superficies y dimensiones de este plano pueden ser sometidos a modificaciones durante la obra, no teniendo valor contractual.

PLANO RESERVA

B1 PB-C

Vivienda/ Housing.....76,50 m²
Terraza/ Terrace.....59,00 m²

3 dormitorios / bedroom

1. Terraza / Terrace
2. Cocina / Kitchen
3. Dormitorio 2 / Bedroom 2
4. Salón / Living room
5. Baño 1 / Bathroom 1
6. Dormitorio 1 / Bedroom 1
7. Dormitorio 3 / Bedroom 3
8. Baño 2 / Bathroom 2

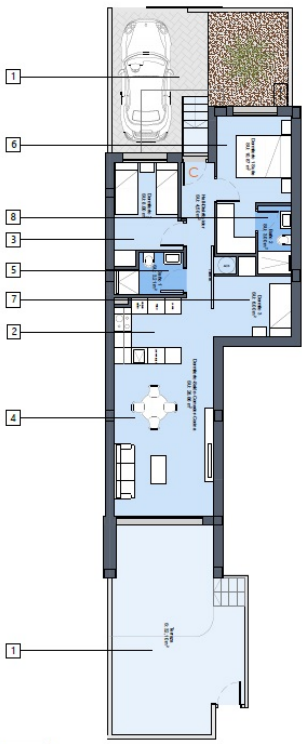

PLANTA BAJA

NOTA:Los superficies y dimensiones de este plano pueden ser sometidos a modificaciones durante la obra, no teniendo valor contractual.

PLANO RESERVA

B1 PB-D

Vivienda/ Housing.....76,70 m²
Terraza/ Terrace.....48,50 m²

3 dormitorios / bedroom

1. Terraza / Terrace
2. Cocina / Kitchen
3. Dormitorio 2 / Bedroom 2
4. Salón / Living room
5. Baño 1 / Bathroom 1
6. Dormitorio 1 / Bedroom 1
7. Dormitorio 3 / Bedroom 3
8. Baño 2 / Bathroom 2

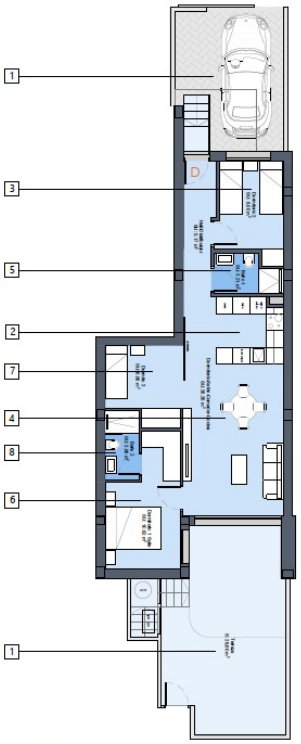

PLANTA BAJA

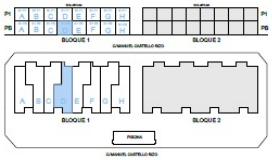

NOTA:Los superficies y dimensiones de este plano pueden ser sometidos a modificaciones durante la obra, no teniendo valor contractual.

PLANO RESERVA

B1 PB-H

Vivienda/ Housing.....79,10 m²
Terraza/ Terrace.....109,50 m²

3 dormitorios / bedroom

1. Terraza / Terrace
2. Cocina / Kitchen
3. Dormitorio 2 / Bedroom 2
4. Salón / Living room
5. Baño 1 / Bathroom 1
6. Dormitorio 1 / Bedroom 1
7. Dormitorio 3 / Bedroom 3
8. Baño 2 / Bathroom 2

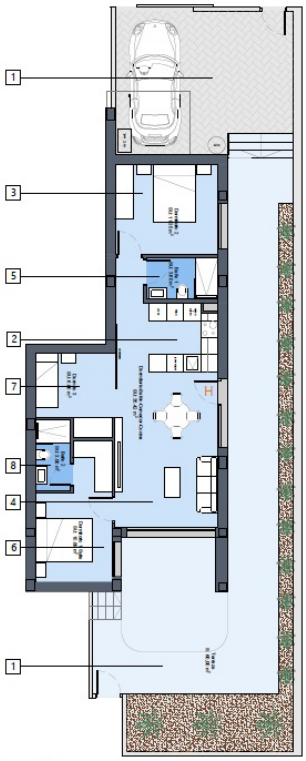

PLANTA BAJA

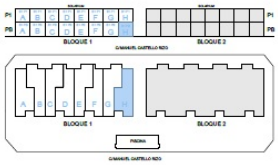

NOTA:Los superficies y dimensiones de este plano pueden ser sometidos a modificaciones durante la obra, no teniendo valor contractual.

PLANO RESERVA

B1 P1-A

Vivienda/ Housing.....90,80 m²
Terraza/ Terrace.....13,75 m²
Solarium/Solarium.....66,70 m²

3 dormitorios / bedroom

1. Terraza / Terrace
2. Cocina / Kitchen
3. Dormitorio 2 / Bedroom 2
4. Salón / Living room
5. Baño 1 / Bathroom 1
6. Dormitorio 1 / Bedroom 1
7. Dormitorio 3 / Bedroom 3
8. Baño 2 / Bathroom 2

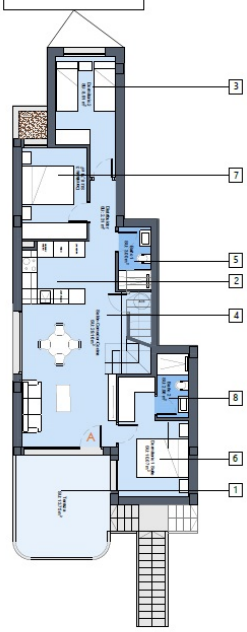

PLANTA PRIMERA

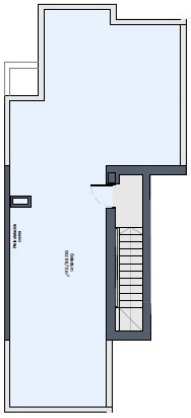

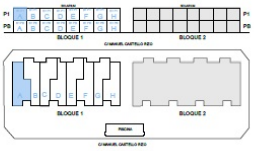

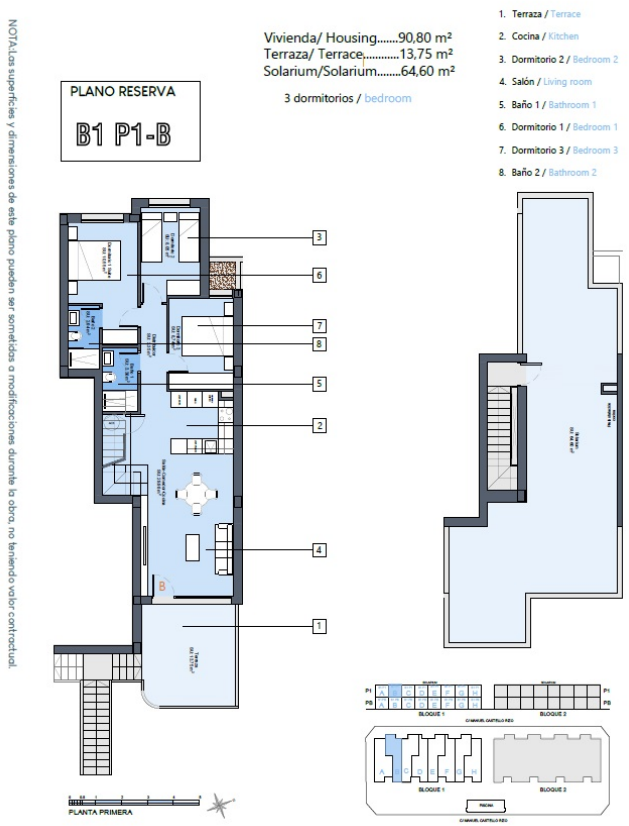

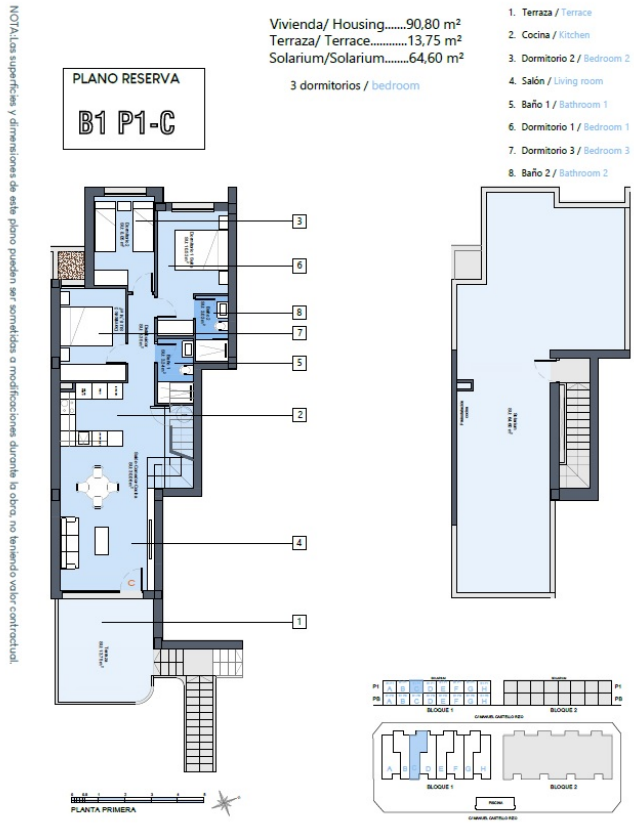

Block	Floor	Apt.	SQM2 Apt.	SQM2 Terrace	SQM2 Solarium	Rooms	Baths	Storage	Parking	Price	Delivery
1	PB	A	79,10 m²	176,00 m²	---	3	2	---	YES	279.900 €	jun-26
		B	76,50 m²	60,20 m²	---	3	2	YES	YES	249.900 €	jun-26
		C	76,50 m²	59,00 m²	---	3	2	---	YES	249.900 €	jun-26
		D	76,70 m²	48,50 m²	---	3	2	YES	YES	249.900 €	jun-26
		E	76,50 m²	58,20 m²	---	3	2	---	YES	249.900 €	jun-26
		F	76,70 m²	47,50 m²	---	3	2	YES	YES	249.900 €	jun-26
		G	76,50 m²	59,00 m²	---	3	2	YES	YES	249.900 €	jun-26
		H	79,10 m²	109,50 m²	---	3	2	---	YES	269.900 €	jun-26
	P1	A	90,80 m²	13,75 m²	66,70 m²	3	2	YES (1)	YES (1)	289.900 €	jun-26
		B	90,80 m²	13,75 m²	64,60 m²	3	2	YES (2)	YES (2)	259.900 €	jun-26
		C	90,80 m²	13,75 m²	64,60 m²	3	2	YES (3)	YES (3)	259.900 €	jun-26
		D	90,80 m²	13,75 m²	64,60 m²	3	2	YES (4)	YES (4)	259.900 €	jun-26
		E	90,80 m²	13,75 m²	64,60 m²	3	2	YES (5)	YES (5)	259.900 €	jun-26
		F	90,80 m²	13,75 m²	64,60 m²	3	2	YES (6)	YES (6)	259.900 €	jun-26
		G	90,80 m²	13,75 m²	64,60 m²	3	2	YES (7)	YES (7)	259.900 €	jun-26
		H	90,80 m²	13,75 m²	66,70 m²	3	2	YES (8)	YES (8)	279.900 €	jun-26

All the prices includes: Electric shutters in bedrooms, electric hob and extractor fan in the kitchen, full finished bathrooms, and inside and outside illumination.

JOHNSON APPLIANCES, JOHNSON AIR- CONDITIONING AND FURNITURE PACK INCLUDED

INCLUDED: Community Pool and common areas.

Kasia Wabia

Aria Home Invest S.L.U

+48 601 56 88 44

+34 674 427 308

hello@ariaspain.com

www.ariaspain.com

ARIA SPAIN

Miembro de: api

RAICV 4123