ARIA
SPAIN

Denia

Appartement en première ligne de la côte

Numéro d'offre: 1615

À partir de 435000 €

*Le prix n'inclut pas la TVA

Date de livraison:
Juillet 2025

Informations sur la propriété

Type: Appartement

Nombre de salles de bain: 2

Surface: 87.32 m^2

Ville: Denia

Nombre de chambres: 3

Description de la propriété

Un nouveau projet résidentiel avec 100 appartements modernes avec 2 ou 3 chambres à coucher, principalement sur la côte. Ce complexe résidentiel est situé dans un environnement privilégié, sur l'une des meilleures plages d'Espagne. Les appartements ont été conçus avec un goût exquis, avec soin pour la décoration intérieure et toujours avec la priorité sur le plus grand confort pour le client.

Le complexe se caractérise par une exécution de haute qualité, des matériaux luxueux et une conception et une décoration exquises. Il offre des vues panoramiques avec beaucoup de lumière naturelle, des espaces verts exceptionnels, une aire de jeux et un parking souterrain. Espace privé et clôturé avec piscine commune pour adultes et enfants.

Atouts

- Vue sur la mer
- Balcon/Terrasse
- Garage
- Première ligne de plage
- Proche de la mer
- Résidence fermée
- Piscine partagée
- Ascenseur

Ce qui est inclus dans le prix

- Cuisine meublée
- Débarras
- Maison intelligente
- Salle de bain meublée
- Place de parking
- Piscine partagée
- Pré-installation de climatisation

Galerie

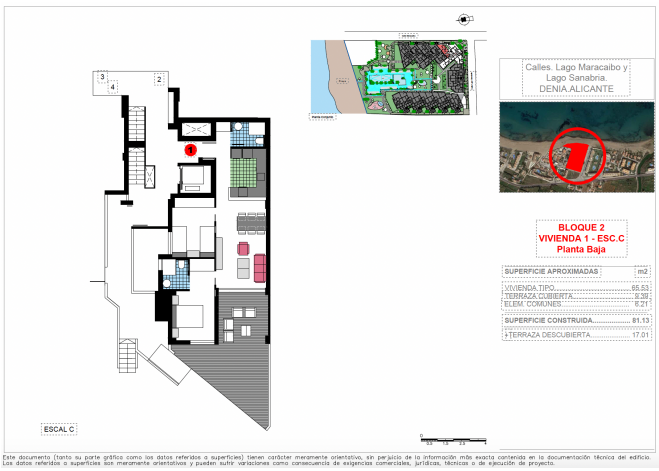

Este documento (tanto su parte gráfica como los datos referidos a superficies) tienen carácter meramente orientativo, sin perjuicio de la información más exacta contenida en la documentación técnica del edificio. Los datos referidos a superficies son meramente orientativos y pueden sufrir variaciones como consecuencia de exigencias comerciales, jurídicas, técnicas o de ejecución de proyecto.

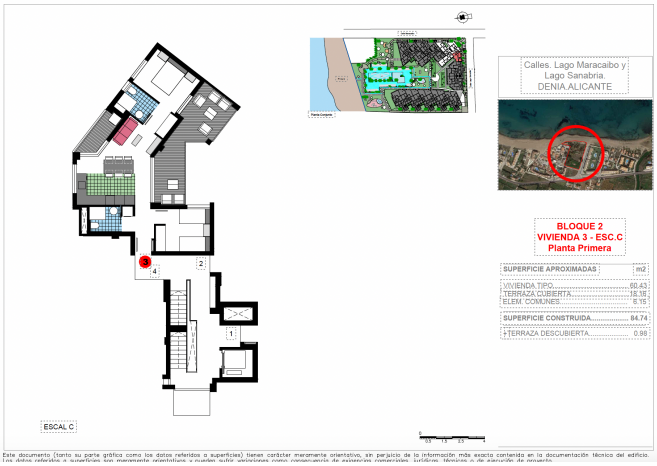

Este documento (tanto su parte gráfica como los datos referidos a superficies) tienen carácter meramente orientativo, sin perjuicio de la información más exacta contenida en la documentación técnica del edificio. Los datos referidos a superficies son meramente orientativos y pueden sufrir variaciones como consecuencia de exigencias comerciales, jurídicas, técnicas o de ejecución de proyecto.

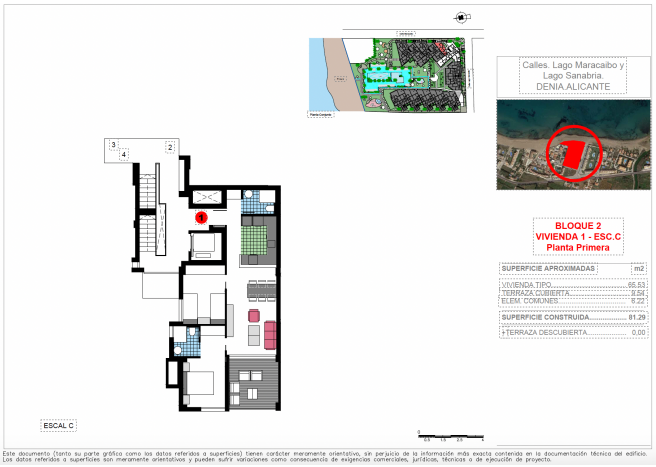

Este documento (tanto su parte gráfica como los datos referidos a superficies) tienen carácter meramente orientativo, sin perjuicio de la información más exacta contenida en la documentación técnica del edificio. Los datos referidos a superficies son meramente orientativos y pueden sufrir variaciones como consecuencia de exigencias comerciales, jurídicas, técnicas o de ejecución de proyecto.

Fase I

Planta	Escalera	Puerta	Tipo	Hab.	Baños	Precio
Atico	G	6	0	3	2	PILOTO

Fase II

Planta	Escalera	Puerta	Tipo	Hab.	Baños	Precio
1	D	5	Apartamento	3	2	459.000€
Atico	D	5	Apartamento	3	2	799.000 €

ENTREGA: **Jul-24** **Escalera D**

DOSTĘPNOŚĆ NALEŻY ZWERYFIKOWAĆ U AGENTA

Fase III

Planta	Escalera	Puerta	Tipo	Hab.	Baños	Precio
Baja	C	1	Apartamento	2	2	299.000€
Bajo	C	4	Apartamento	2	2	289.000€
1	C	1	Apartamento	2	2	309.000€
1	C	2	Apartamento	3	2	435,000€
1	C	3	Apartamento	2	2	305.000€
2	C	1	Apartamento	2	2	319.000€
2	C	2	Apartamento	3	2	449.000€
2	C	4	Apartamento	2	2	315.000€
ÁTICO 1	**C**	**1**	Apartamento	3	2	599.000€

ENTREGA **Jul-25 Escalera C**

Piscina comunitaria / Communal pool
I.V.A. no incluido / V.A.T no included

VENDIDOS Vendido / Sold

Actualización 04/07/2024

Kasia Wabia

Aria Home Invest S.L.U

+48 601 56 88 44

+34 674 427 308

hello@ariaspain.com

www.ariaspain.com

ARIA SPAIN

Miembro de: api

RAICV 4123