ARIA
SPAIN

Torrevieja

Villa à Torrevieja

Numéro d'offre: 8918

À partir de 414000 €

*Le prix n'inclut pas la TVA

Date de livraison:
1er trimestre 2025

Informations sur la propriété

Type: Villa

Nombre de salles de bain: 3

Surface: 161.56 m^2

Ville: Torrevieja

Nombre de chambres: 3

Description de la propriété

Les villas jumelées se distinguent au premier coup d'œil par leur équilibre parfait, qui se traduit par une combinaison de lignes épurées et minimalistes avec d'autres lignes courbes et organiques, très chic et élégantes. Sur la terrasse, vous pourrez prendre vos repas en famille ou entre amis, bronzer et vous détendre dans la piscine de 10 m2 incluse dans le prix.

Si vous choisissez finalement notre maison en terrasse, vous aurez une vue sur le lac Salada ou sur la piscine. Et vous vous assurerez une maison fantastique pleine de lumière naturelle, avec un salon spacieux relié à la cuisine.

Si vous choisissez l'étage supérieur, vous pourrez profiter de la vue ou prendre un bain de soleil dans le solarium. Et si vous choisissez le rez-de-chaussée, en plus de la terrasse, vous disposez d'un espace confortable au rez-de-chaussée que vous pouvez utiliser comme espace pour les invités, une salle de jeux pour les enfants ou un espace supplémentaire où vous pouvez passer du temps avec vos proches.

Quel que soit votre choix, vous aurez le privilège de vivre dans un immeuble résidentiel exclusif doté de vastes espaces communs : jardins, salle de sport, aire de jeux et, bien sûr, deux grandes piscines communes, l'une pour les adultes et l'autre pour les enfants.

Situation : Située au sud de la Costa Blanca, la ville côtière de Torrevieja est depuis plusieurs décennies l'une des destinations de vacances et de tourisme les plus importantes de tout le pays parmi nos visiteurs étrangers qui recherchent le soleil, les plages et bien d'autres choses que nous pouvons leur offrir.

Atouts

- Piscine privée
- Proche de la mer
- Jardin
- Résidence fermée
- Piscine partagée
- Parking
- Garage
- Balcon/Terrasse
- Ascenseur
- Solarium

Ce qui est inclus dans le prix

- Cuisine meublée
- Place de parking

- Piscine partagée
- Jardin
- Salle de bain meublée
- Solarium
- Pré-installation de climatisation

Galerie

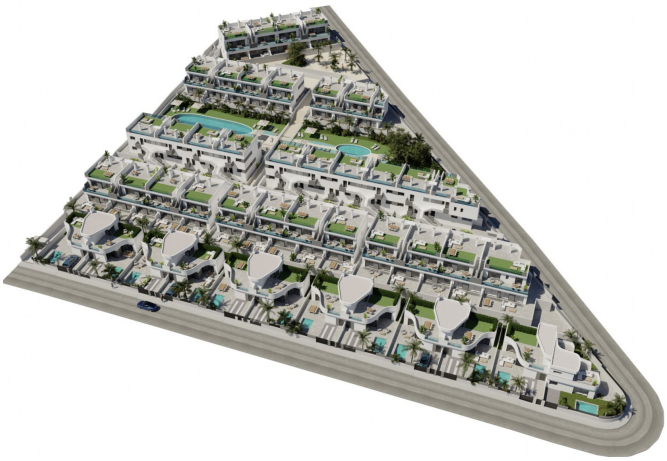

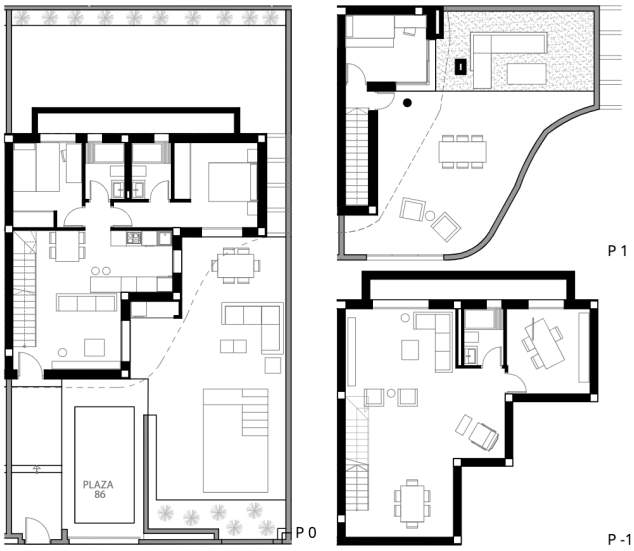

Semidetached villas

Nº	Property	Bedrooms	Baths	Plot Surface	Basement	Ground Floor	First Floor	Stairs PB to P1	Total area Issues	English patio Terrace	Ground floor Terrace	Solarium	Pool	Total Surface	Parking space	P.V.P.
5	VP-5	3	3	225,41	70,28	72,15	12,39	7,14	181,96	8,07	135,15	61,20	10,00	376,42	85	414.080 €
6	VP-6	3	3	225,48	70,28	72,15	12,39	7,14	181,96	8,06	135,27	61,20	10,00	376,49	86	R
7	VP-7	3	3	225,48	70,28	72,15	12,39	7,14	181,96	8,06	135,37	61,20	10,00	376,59	87	414.080 €
8	VP-8	3	3	225,58	70,28	72,15	12,39	7,14	181,96	8,06	135,40	61,20	10,00	376,62	88	R

Kasia Wabia

Aria Home Invest S.L.U

+48 601 56 88 44

+34 674 427 308

hello@ariaspain.com

www.ariaspain.com

ARIA SPAIN

Miembro de: api

RAICV 4123