



Finestrat

Villa dans Finestrat

Numéro d'offre: 18516

À partir de 589900 €

*Le prix n'inclut pas la TVA



Date de livraison:
16 mois



Informations sur la propriété

Type: Villa

Nombre de salles de bain: 3

Nombre de chambres: 3

Surface: 144.10 m²

Ville: Finestrat



Description de la propriété

Un complexe unique de superbes villas à Finestrat, une ville de la Costa Blanca qui bénéficie

de plus de 320 jours de soleil par an.

Proche des meilleures plages de la Méditerranée et d'autres villes touristiques telles que Benidorm, Villajoyosa, Moraira, Altea, Denia et Alicante. La propriété est proche de tous les services : hôpitaux, écoles, transports publics, restaurants, zones de loisirs, parcs d'attractions et, bien sûr, transports publics.

À moins de 30 minutes de l'aéroport international d'Alicante et de la ligne de train à grande vitesse AVE. Proche des terrains de golf et des montagnes. L'endroit idéal pour profiter de la vie de vos rêves, entouré du soleil et de l'atmosphère unique de la région.



Atouts



Près des terrains de golf



Piscine privée



Proche de la mer



Parking



Jardin



Solarium



Résidence fermée



Ce qui est inclus dans le prix



Cuisine meublée



Place de parking



Solarium



Jardin



Pré-installation de climatisation



Salle de bain meublée



Galerie



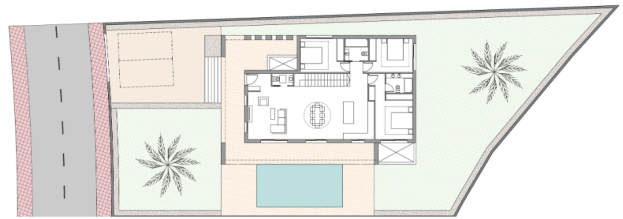

PARCELA IV1	
Total Vivienda	144.00 m ²
Área Construida	1788.00 m ²
Área	1788.00 m ²
Planta	30.00 m ²
Total Parcela	7787.00 m ²

LAS DIMENSIONES Y LAS SUPERFICIES QUE APARECEN EN ESTE DOCUMENTO SON APROXIMADAS Y PODRÁN SUJETARSE A MODIFICACIONES DENTRO DE LA RESERVA DE LOS PROYECTOS DE EDIFICACIÓN.

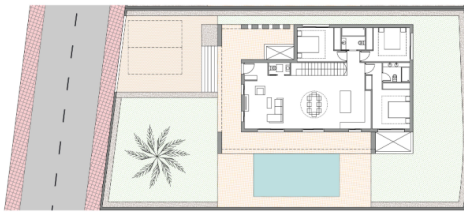

PARCELA IV4	
Total Vivienda	144.00 m ²
Área Construida	1788.00 m ²
Área	1788.00 m ²
Planta	30.00 m ²
Total Parcela	7787.00 m ²

LAS DIMENSIONES Y LAS SUPERFICIES QUE APARECEN EN ESTE DOCUMENTO SON APROXIMADAS Y PODRÁN SUJETARSE A MODIFICACIONES DENTRO DE LA RESERVA DE LOS PROYECTOS DE EDIFICACIÓN.

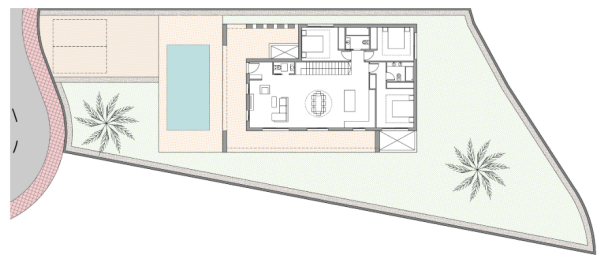

PARCELA IV7	
Total Vivienda	144.00 m ²
Área Construida	1788.00 m ²
Área	1788.00 m ²
Planta	30.00 m ²
Total Parcela	7787.00 m ²

LAS DIMENSIONES Y LAS SUPERFICIES QUE APARECEN EN ESTE DOCUMENTO SON APROXIMADAS Y PODRÁN SUJETARSE A MODIFICACIONES DENTRO DE LA RESERVA DE LOS PROYECTOS DE EDIFICACIÓN.



PARCELA	
L01	79671-02
L02	79671-02
L03	79671-02
L04	80581-02
L05	80581-02
L06	80581-02
L07	80581-02

Las dimensiones y los superficies que aparecen en este documento son aproximadas y podrán ser objeto de modificación durante la redacción de los planos definitivos de ejecución.

Nº	M² Parcela Plot	M² Vivienda	M² Jardín	M² Sótano basement (optional)	M² Patios sótano basement (optional)	Habitaciones Bedrooms	Baños Bathroom	M² Piscina Swimming pool	Precio Price	Sótano Basement 108m²	Fecha entrega Date of delivery
Villa 01	739.15	144.10	559.05	108	9	3 + 1 opción	2,5 + 1 opción	36	PILOTO	PILOTO	
Villa 02	544.53	144.10	364.43	108	9	3 + 1 opción	2,5 + 1 opción	36	589.900 €	69.900 €	16 meses
Villa 03	565.52	144.10	385.42	108	9	3 + 1 opción	2,5 + 1 opción	36	599.900 €	69.900 €	16 meses
Villa 04	620.61	144.10	440.51	108	9	3 + 1 opción	2,5 + 1 opción	36	649.900 €	69.900 €	18 meses
Villa 05	633.46	144.10	453.36	108	9	3 + 1 opción	2,5 + 1 opción	36	669.900 €	69.900 €	18 meses
Villa 06	679.82	144.10	499.72	108	9	3 + 1 opción	2,5 + 1 opción	36	669.900 €	69.900 €	18 meses
Villa 07	802.85	144.10	622.75	108	9	3 + 1 opción	2,5 + 1 opción	36	RESERVADA	RESERVADA	

Esta lista de precio amula los anteriores
Los precios son sin IVA

Opción ACABADO SEMISÓTANO : 1 dormitorio con 2 armarios + 1 baño ensuite + preinstalación de aire acondicionado por conductos con enchufes e instalación de mecanismos de luces en cada estancia: 19.900 €

Oferta ESPECIAL DE LANZAMIENTO comercialización (hasta el 28/02/2025):

Pack de luces LED interior y exterior
Motores de aire acondicionado (planta baja)
Pack de electrodomésticos (cocina)



Fecha: 29/01/2025

Kasia Wabia

Aria Home Invest S.L.U

+48 601 56 88 44

+34 674 427 308

hello@ariaspain.com

www.ariaspain.com

ARIA

— SPAIN —

Miembro de:
api

RAICV
4123

