ARIA
SPAIN

Guardamar del Segura

**Apartamento en Guardamar del Segura**

Número de oferta: 32494

## Desde 220000 €

*El precio no incluye IVA

Fecha de entrega:

## Información sobre la propiedad

**Tipo:** Apartamentos
**Número de baños:** 1
**Número de dormitorios:** 1
**Superficie:** 42.13 $m^2$
**Ciudad:** Guardamar del Segura

## Descripción de la propiedad

**Apartamentos de obra nueva en venta en la Costa Blanca**

Un moderno proyecto residencial en una ubicación única en el corazón de Guardamar del Segura, a sólo unos minutos a pie de **la playa de la Costa Blanca**. Se trata de una oportunidad perfecta para aquellos que deseen una vida cómoda en la soleada España, rodeados de paz y naturaleza. En este **nuevo complejo residencial de Guardamar del** Segura, encontrará elegantes apartamentos de 2 y 3 dormitorios, diseñados pensando en la comodidad y la calidad. Cada apartamento tiene un plano bien pensado**, mucha luz natural y un alto nivel de acabados.**

Las **zonas comunes** del edificio**:** En la azotea del edificio, los residentes tienen acceso a **un solarium, una zona de relajación y duchas comunitarias**. El edificio cuenta con un moderno ascensor, una prestigiosa zona de entrada con decoración arquitectónica y buzones.

Ubicación**:** Guardamar del Segura es una de las localidades más solicitadas de **la Costa Blanca de España**, conocida por sus extensas playas, parques naturales y excelentes infraestructuras. Está cerca de tiendas, restaurantes, colegios y clínicas. Aquí podrá disfrutar del sol más de **300 días al año** y podrá estar en el aeropuerto de Alicante en unos 30 minutos.

Si se pregunta **cómo comprar una casa en España,** póngase en contacto con nuestro **agente inmobiliario** en **España.** Le ofreceremos asistencia completa en cada paso del camino y le ayudaremos a encontrar **la compra de casa perfecta** en **España** que se adapte a sus necesidades.

**Ventajas**

Balcón/Terraza

Cerca del mar

Ascensor

## Qué se incluye en el precio

Cocina amueblada

Baño amueblado

Preinstalación de aire acondicionado

## Galería

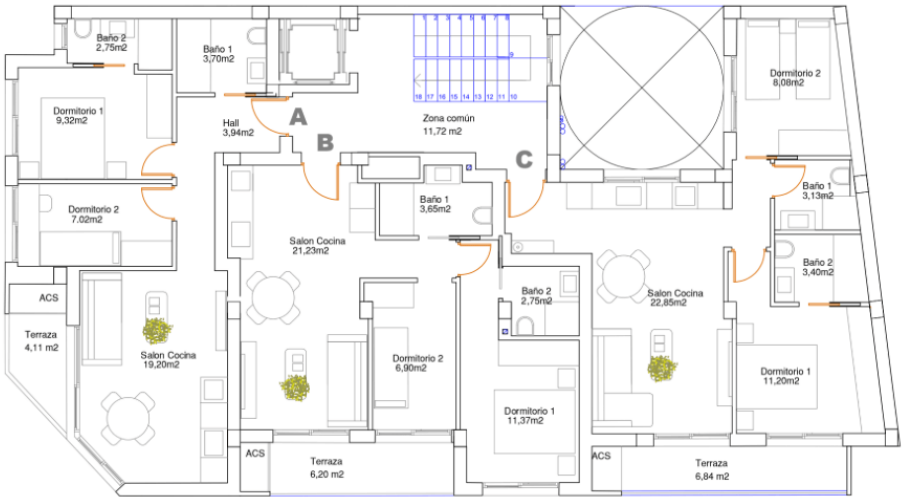


**PLANTAS 1-2-3.**

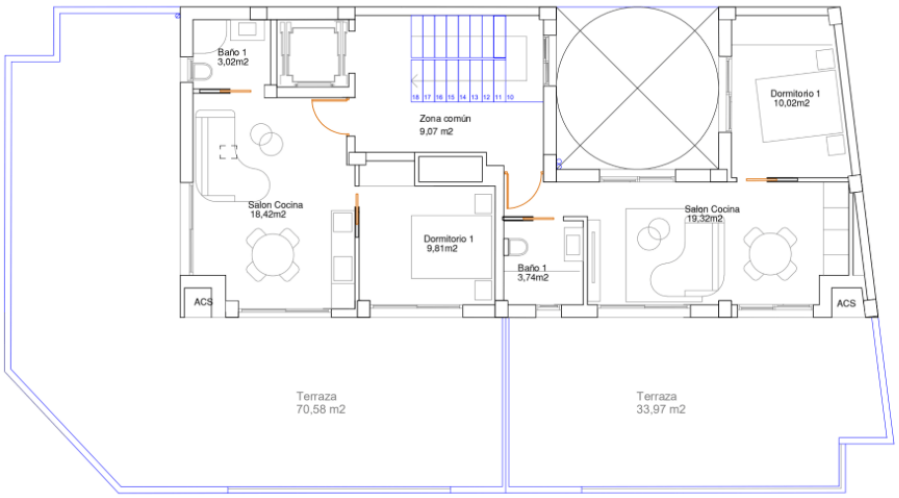


**PLANTA ÁTICO.**

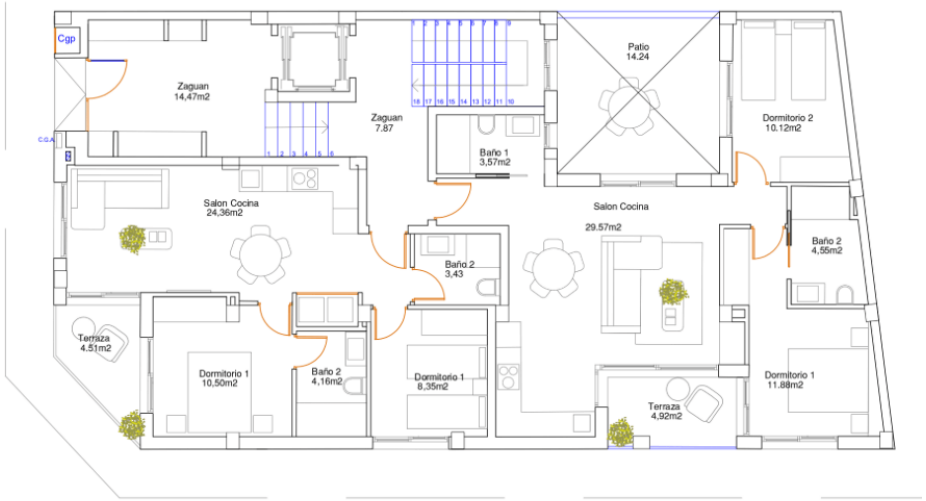


**PLANTA BAJA.**

| | TIPO<br>TYPE | DORMITORIOS<br>BEDROOMS | BAÑOS<br>BATHROOMS | m2 TERRAZAS<br>TERRACE SURFACE | m2 TOTALES<br>TOTAL SURFACE | PRECIO<br>PRICE |
|---|---|---|---|---|---|---|
| PLANTA BAJA<br>GROUND FLOOR | A | 2 | 2 | 4,41 | 65,19 | 209 000,00 € |
| | B | 2 | 2 | 20,6 | 79,01 | 229 000,00 € |
| PLANTA 1ª<br>1st FLOOR | A | 2 | 2 | 3,77 | 61,87 | 209 000,00 € |
| | B | 2 | 2 | 5,9 | 62,58 | 199 000,00 € |
| | C | 2 | 2 | 6,27 | 66,93 | 219 000,00 € |
| PLANTA 2ª<br>nd FLOOR | A | 2 | 2 | 3,77 | 61,87 | 214 000,00 € |
| | B | 2 | 2 | 5,9 | 62,58 | 209 000,00 € |
| | C | 2 | 2 | 6,27 | 66,93 | 224 000,00 € |
| PLANTA 3ª<br>3d FLOOR | A | 2 | 2 | 3,77 | 61,87 | 219 000,00 € |
| | B | 2 | 2 | 5,9 | 62,58 | 214 000,00 € |
| | C | 2 | 2 | 6,27 | 66,93 | 229 000,00 € |
| PLANTA 4ª-ATICO | A | 1 | 1 | 70,58 | 112,71 | 220 000,00 € |
| | B | 1 | 1 | 33,97 | 79,77 | 230 000,00 € |


## Kasia Wabia

**Aria Home Invest S.L.U**

+48 601 56 88 44

+34 674 427 308

hello@ariaspain.com

www.ariaspain.com


ARIA SPAIN

Miembro de: api

RAICV 4123