



Estepona

Lejlighed i Estepona

Tilbudsnummer: 20051

Fra 283000 €

*Prisen inkluderer ikke moms



Afleveringsdato:



Ejendomsinformation

Type: Lejlighed

Antal badeværelser: 2

Antal soveværelser: 3

Areal: 68.16 m²

By: Estepona



Ejendomsbeskrivelse

Nyt boligprojekt i Estepona. Dette nye byggeprojekt tilbyder i alt 35 boliger med 2 og 3

soveværelser, med rummelige terrasser, parkering og opbevaring. Boligkomplekset er omgivet af omfattende offentlige områder. Lejligheder med rummelige terrasser i Estepona Alle nybyggede lejligheder har terrasser, parkering og opbevaring inkluderet i prisen. Komplekset skiller sig ud med møblerede køkkener udstyret med moderne møbler og apparater: induktionskogeplade, emhætte, mikroovn, vaskemaskine, opvaskemaskine og køleskab.

Komplekset ligger 10 minutter fra den gamle bydel og La Rada-stranden. Det er et moderne, bæredygtigt boligområde med gode forbindelser, alle de nødvendige tjenester og masser af grønne områder. Byggeriet ligger i Parque Central, kun få minutter fra centrum af Estepona. En dynamisk by med alle tjenester, skoler, institutter, sundhedsfaciliteter og sportsfaciliteter. Perfekt forbundet takket være hurtig adgang til vejene AP-7 og A-7, som bringer bebyggelsen tættere på vigtige omkringliggende byer som Marbella, Algeciras, Gibraltar, Fuengirola, Malaga samt de internationale lufthavne i Gibraltar og Malaga.



Fordele



Aircondition



Altan/Terrasse



Nær havet



Parkering



Elevator



Garage



Hvad er inkluderet i prisen



Møbleret køkken



Parkeringsplads



Opbevaringsrum



Aircondition



Smarthome



Møbleret badeværelse



Galleri

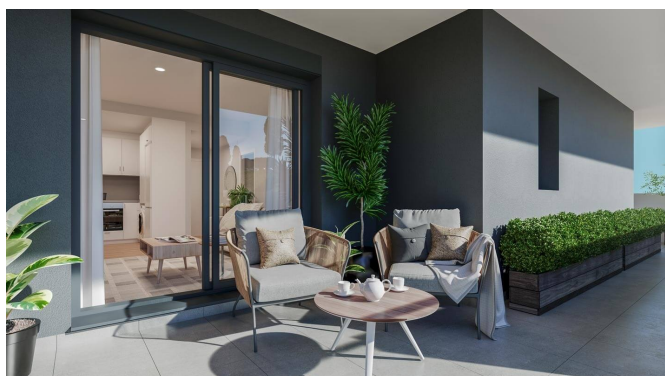

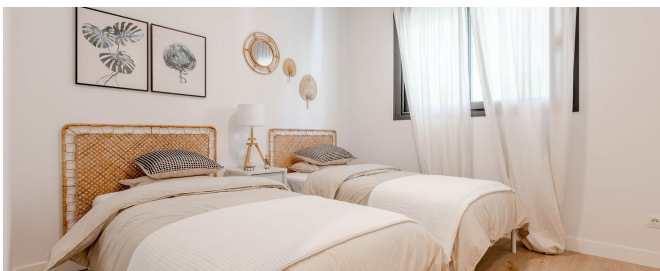

ESTEPONA, MÁLAGA

PLANTA 5 / PUERTA C

| | SUP. ÚTIL (M ²) | |
|---------------------|-----------------------------|----|
| Sala cocina comedor | 23,18 m ² | 14 |
| Dormitorio 1 | 13,17 m ² | 14 |
| Dormitorio 2 | 10,66 m ² | 14 |
| Dormitorio 3 | 11,74 m ² | 14 |
| Baño 1 | 3,87 m ² | 14 |
| Baño 2 | 2,80 m ² | 14 |
| Distribuir | 2,73 m ² | 14 |
| Taxas | 24,37 m ² | 14 |



| | |
|--|-----------------------|
| Superficie útil interior | 68,03 m ² |
| Superficie útil exterior | 24,37 m ² |
| Superficie construida total p.p.t.a.s. | 92,40 m ² |
| DECRETO 216/2015 | 74,86 m ² |
| Superficie construida total p.p.t.a.s. | 103,87 m ² |

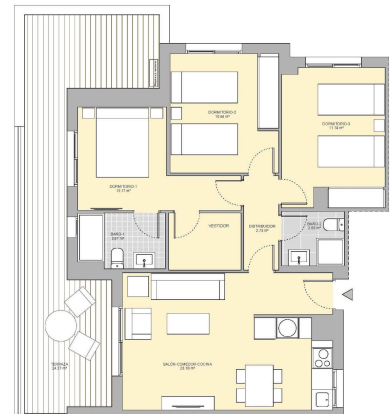

El presente plano no es definitivo, ya que ha sido elaborado conforme al Proyecto Ejecutivo del Edificio y, por tanto, el cliente deberá tener en cuenta la necesidad de realizar las modificaciones necesarias por exigencias técnicas y/o jurídicas o ambientales por cualquier administración o organismo público, especialmente en todo lo relativo a la Documentación Previa de Obra. Las áreas útiles y superficies construidas en el presente plano (tanto social) son meramente ilustrativas. Los pliegos de particular y la distribución de espacios cambian de no ser vinculantes. Las superficies expresadas son aproximadas, pudiendo experimentar modificaciones por razones de índole técnica y/o legal en el momento de la ejecución de la obra.

Kasia Wabia

Aria Home Invest S.L.U

+48 601 56 88 44

+34 674 427 308

hello@ariarealestate.eu

www.ariarealestate.eu

