



Torrevieja

## Villa i Torrevieja

Tilbudsnummer: 24350

**Fra 515000 €**

\*Prisen inkluderer ikke moms



Afleveringsdato:  
1. kvartal 2025



### Ejendomsinformation

**Type:** Villa

**Antal badeværelser:** 3

**Antal soveværelser:** 3

**Areal:** 167.31 m<sup>2</sup>

**By:** Torrevieja



## Ejendomsbeskrivelse

De dobbelte villaer skiller sig ud ved første øjekast ved deres perfekte balance, som formidler en kombination af rene og minimalistiske linjer med andre kurvede og organiske linjer, meget smart og elegant. På terrassen kan man nyde måltider med familie og venner, solbade og slappe af i den 10 m<sup>2</sup> store swimmingpool, som er inkluderet i prisen.

Hvis du endelig vælger vores rækkehus, får du udsigt til Salt Lake Salada eller poolen. Og du vil sikre dig et fantastisk hjem fuld af naturligt lys med en rummelig stue, der er forbundet med køkkenet.

Hvis du vælger øverste etage, kan du nyde udsigten eller solbade i solariet. Og hvis du vælger stueetagen, har du ud over terrassen et behageligt rum i stueetagen, som du kan bruge som et gæsteområde, et legerum til børnene eller et ekstra rum, hvor du kan tilbringe tid med dine kære.

Uanset hvad du vælger, vil du have det privilegium at bo i en eksklusiv boligbygning fuld af store fællesarealer; haver, havegymnastik, legeplads og selvfølgelig 2 store fælles pools, den ene for voksne og den anden for børn.

Beliggenhed: Kystbyen Torrevieja ligger i den sydlige del af Costa Blanca og har i flere årtier været et af de vigtigste ferie- og turistmål i hele landet blandt vores udenlandske besøgende, der er på udkig efter sol, strande og meget mere, som vi kan tilbyde dem.



## Fordele



Privat pool



Fælles pool



Altan/Terrasse



Nær havet



Parkering



Elevator



Have



Garage



Solarium



Indhegnet område



## Hvad er inkluderet i prisen



Møbleret køkken



Parkeringsplads



Fælles pool



Solarium



Have



Forudinstalleret aircondition



Møbleret badeværelse



# Galleri

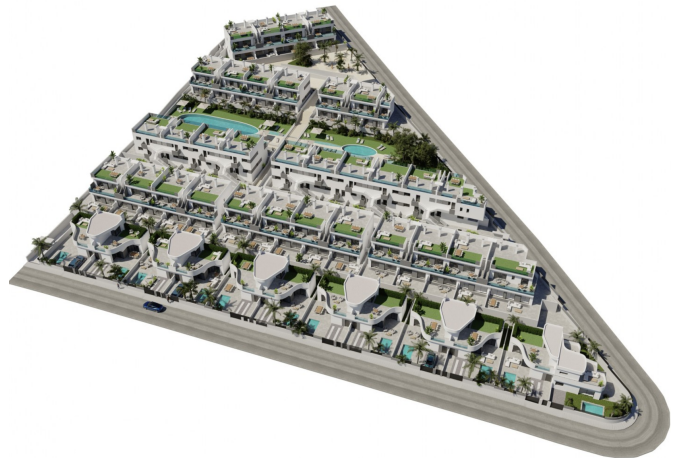

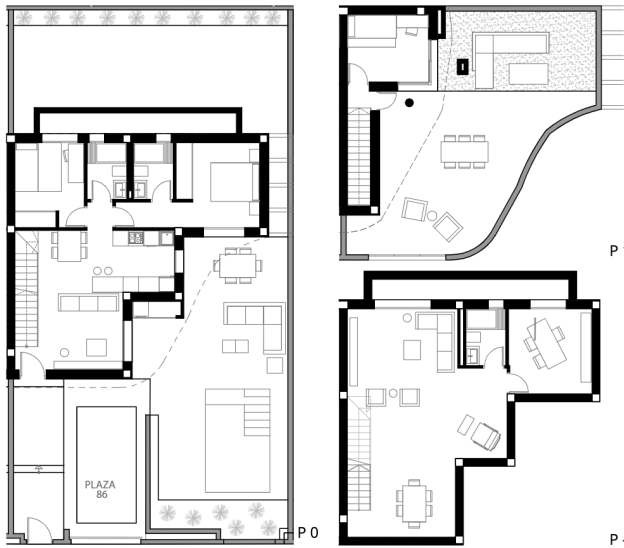

Nº	Property	Bedrooms	Baths	Plot Surface	Basement	Ground Floor	First Floor	Steps to the street	Total area (m <sup>2</sup> )	Highly qualified Particles	Ground Floor Terrace	Balcony	Porch	Total Surface	Parking spaces	P.P.P.
1	MP-6	3	3	225.41	72.20	72.10	12.10	7.14	181.50	0.07	133.10	81.20	10.00	376.42	80	€14.000 €
2	MP-6	3	3	225.46	72.20	72.10	12.10	7.14	181.50	0.08	133.27	81.20	10.00	376.40	80	€
3	MP-7	3	3	225.48	72.20	72.10	12.10	7.14	181.50	0.08	133.27	81.20	10.00	376.40	80	€14.000 €
4	MP-6	3	3	225.50	72.20	72.10	12.10	7.14	181.50	0.08	133.46	81.20	10.00	376.42	80	€

## Kasia Wabia

Aria Home Invest S.L.U

+48 601 56 88 44

+34 674 427 308

hello@ariarealestate.eu

www.ariarealestate.eu

