



## Benahavis Villa med pool i Marbella

Tilbudsnummer: 18519

**Fra 4334000 €**

\*Prisen inkluderer ikke moms



Afliveringsdato:



### Ejendomsinformation

**Type:** Villa

**Antal badeværelser:** 6

**Antal soveværelser:** 4

**Areal:** 680.00 m<sup>2</sup>

**By:** Benahavis



### Ejendomsbeskrivelse

Dette er det første boligprojekt udviklet af Lamborghini og DarGlobal i det sydlige Spanien.

Det er en eksklusiv lukket ejendom bestående af 53 eksklusive luksusvillaer, hvis design er inspireret af Lamborghini. Det ligger i bakkerne i Benahavis med udsigt over Marbella og rejser sig fra bakkerne med endeløs panoramaudsigt over Middelhavet og det andalusiske landskab.

Kernen i villaernes charme er The Painite Villas, et udstillingsvindue med højteknologiske billøftere, der afspejler Lamborghinis innovative ånd. Disse villaer er specielt designet til dem, der dyrker deres lidenskab for biler, og giver en problemfri blanding af luksusliv og fremragende biler. Ejere af The Painite Villas kan nyde den luksus, det er at få deres elskede køretøjer flyttet direkte ind i deres bolig, hvilket omdefinerer garagekonceptet og kombinerer det med æstetikken i en high-end bolig.

Byggeriet ligger i hjertet af Benahavís, juvelen på Costa Del Sol, kun 15 minutter fra Marbella. Det er en dynamisk by med et væld af stilfulde klubber, restauranter og hoteller samt shoppingdistrikter, eksklusive lystbådehavne og betagende strande. Byggeriet ligger i Los Jaralillos-bakkerne, kun få minutter fra Middelhavskysten og i nærheden af 12 golfklubber, adskillige andalusiske landsbyer og Puerto Banús.



## Fordele



Havudsigt



Nær golfbaner



Aircondition



Privat pool



Altan/Terrasse



Nær havet



Parkering



Elevator



Have



Garage



Solarium



Indhegnet område



## Hvad er inkluderet i prisen



Møbleret køkken



Parkeringsplads



Aircondition



Solarium



Smarthome



Have



Møbleret badeværelse



## Galleri



**4-BED**

SQM	680 - 822
SOFT	7,320 - 8,848

**PLOT SIZE**

SQM	1,005 - 1,669
SOFT	10,818 - 17,965

Including total interior & outdoor built-up areas.

**BASEMENT**

**4-BED**

SQM	680 - 822
SOFT	7,320 - 8,848

**PLOT SIZE**

SQM	1,005 - 1,669
SOFT	10,818 - 17,965

Including total interior & outdoor built-up areas.

**GROUND FLOOR**

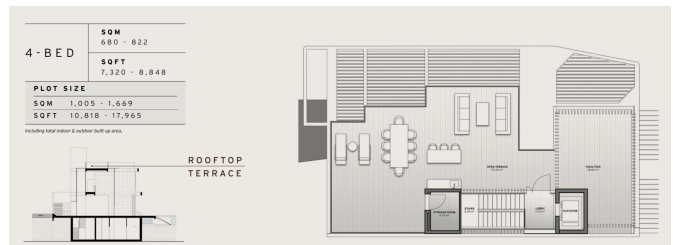
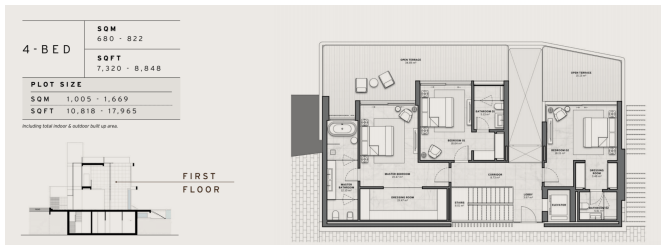

## Kasia Wabia

**Aria Home Invest S.L.U**

+48 601 56 88 44

+34 674 427 308

hello@ariarealestate.eu

www.ariarealestate.eu

