



Javea

Leilighet ved sjøen

Tilbudsnummer: 16571

Fra 274000 €

*Prisen inkluderer ikke MVA



Ferdigstillelsesdato:



Eiendomsinformasjon

Type: Leilighet

Antall bad: 2

Antall soverom: 2

Areal: 83.91 m²

By: Javea



Eiendomsbeskrivelse

Kom og se selv! 58 leiligheter fra 2 til 4 soverom med parkeringsplasser og boder. I tillegg vil komplekset ha store hager, et svømmebasseng og en sosial klubb. Leilighetene har flott utsikt, slik at du kan nyte Javas klima året rundt og en herlig følelse av rom og lys.

Toppleilighetenes private terrasser har også utsikt over regionens unike og ikoniske arkitektur.

Mens du nyter din nye leilighet, har du alt du trenger innen rekkevidde: restauranter, apotek, supermarkeder, helsesentre og Molins De La Plana, Jáveas grønne lunge. Busstasjonen i Jávea og veien CV-734 ligger dessuten like i nærheten av det nye prosjektet.



Fordeler



Klimaanlegg



Delt basseng



Balkong/Terrasse



Nær havet



Lukket område



Hva er inkludert i prisen



Møblert kjøkken



Felles basseng



Klimaanlegg



Møblert bad



Galleri



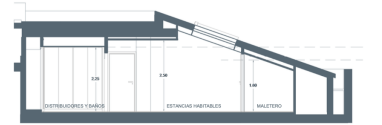
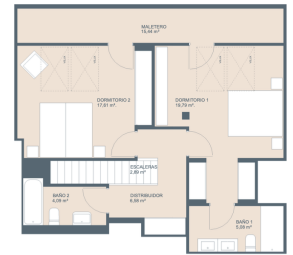



Select all	PVP	Product Code	Type	Portal	Block	Piso	Door	# rooms	# toilets	Built M²
<input type="checkbox"/> VIVIENDA: BLOQUE D, PORTAL 08, PLANTA 02, LETRA/Nº C	343.000 €	2339-VI-D-08-02-C	Vivienda	08	D	02	C	2	2	88,31
<input type="checkbox"/> GARAJE: BLOQUE D, PORTAL 07, PLANTA -2, LETRA/Nº 225	10.000 €	2339-GA-D-07-2-225	Garaje	07	D	-2	225	0	0	30,90
<input type="checkbox"/> TRASTERO: BLOQUE D, PORTAL 0, PLANTA -2, LETRA/Nº 037	2.000 €	2339-TR-D-0-2-037	Trastero	0	D	-2	037	0	0	7,86
Subtotal	355.000 €									
<input type="checkbox"/> VIVIENDA: BLOQUE D, PORTAL 07, PLANTA 0, LETRA/Nº B	452.000 €	2339-VI-D-07-0-B	Vivienda	07	D	0	B	3	2	113,42
<input type="checkbox"/> GARAJE: BLOQUE D, PORTAL 07, PLANTA -1, LETRA/Nº 189	10.000 €	2339-GA-D-07-1-189	Garaje	07	D	-1	189	0	0	30,90
<input type="checkbox"/> TRASTERO: BLOQUE D, PORTAL 0, PLANTA -1, LETRA/Nº 010	2.000 €	2339-TR-D-0-1-010	Trastero	0	D	-1	010	0	0	6,55
Subtotal	464.000 €									

Select all	PVP	Product Code	Type	Portal	Block	Piso	Door	# rooms	# toilets	Built M²
<input type="checkbox"/> VIVIENDA: BLOQUE D, PORTAL 07, PLANTA 0, LETRA/Nº A	398.000 €	2339-VI-D-07-0-A	Vivienda	07	D	0	A	3	2	115,28
<input type="checkbox"/> GARAJE: BLOQUE D, PORTAL 07, PLANTA -1, LETRA/Nº 209	10.000 €	2339-GA-D-07-1-209	Garaje	07	D	-1	209	0	0	30,90
<input type="checkbox"/> TRASTERO: BLOQUE D, PORTAL 0, PLANTA -2, LETRA/Nº 019	2.000 €	2339-TR-D-0-2-019	Trastero	0	D	-2	019	0	0	6,94
Subtotal	410.000 €									
<input type="checkbox"/> VIVIENDA: BLOQUE D, PORTAL 07, PLANTA 01, LETRA/Nº B	403.000 €	2339-VI-D-07-01-B	Vivienda	07	D	01	B	3	2	113,42
<input type="checkbox"/> GARAJE: BLOQUE D, PORTAL 07, PLANTA -1, LETRA/Nº 188	10.000 €	2339-GA-D-07-1-188	Garaje	07	D	-1	188	0	0	30,90
<input type="checkbox"/> TRASTERO: BLOQUE D, PORTAL 0, PLANTA -1, LETRA/Nº 009	2.000 €	2339-TR-D-0-1-009	Trastero	0	D	-1	009	0	0	6,55
Subtotal	415.000 €									

Select all	PVP	Product Code	Type	Portal	Block	Piso	Door	# rooms	# toilets	Built M²
<input type="checkbox"/> VIVIENDA: BLOQUE D, PORTAL 08, PLANTA 03, LETRA/Nº E	673.000 €	2339-VI-D-08-03-E	Vivienda	08	D	03	E	3	3	149,29
<input type="checkbox"/> GARAJE: BLOQUE D, PORTAL 07, PLANTA -2, LETRA/Nº 215	10.000 €	2339-GA-D-07-2-215	Garaje	07	D	-2	215	0	0	30,90
<input type="checkbox"/> TRASTERO: BLOQUE D, PORTAL 0, PLANTA -2, LETRA/Nº 051	2.000 €	2339-TR-D-0-2-051	Trastero	0	D	-2	051	0	0	6,80
Subtotal	685.000 €									
<input type="checkbox"/> VIVIENDA: BLOQUE D, PORTAL 08, PLANTA 03, LETRA/Nº D	363.000 €	2339-VI-D-08-03-D	Vivienda	08	D	03	D	2	2	89,22
<input type="checkbox"/> GARAJE: BLOQUE D, PORTAL 07, PLANTA -2, LETRA/Nº 227	10.000 €	2339-GA-D-07-2-227	Garaje	07	D	-2	227	0	0	30,90
<input type="checkbox"/> TRASTERO: BLOQUE D, PORTAL 0, PLANTA -2, LETRA/Nº 041	2.000 €	2339-TR-D-0-2-041	Trastero	0	D	-2	041	0	0	7,21
Subtotal	375.000 €									

Select all	PVP	Product Code	Type	Portal	Block	Piso	Door	# rooms	# toilets	Built M²
<input type="checkbox"/> VIVIENDA: BLOQUE D, PORTAL 07, PLANTA 0, LETRA/Nº D	347.000 €	2339-VI-D-07-0-D	Vivienda	07	D	0	D	3	2	106,77
<input type="checkbox"/> GARAJE: BLOQUE D, PORTAL 07, PLANTA -1, LETRA/Nº 200	10.000 €	2339-GA-D-07-1-200	Garaje	07	D	-1	200	0	0	30,90
<input type="checkbox"/> TRASTERO: BLOQUE D, PORTAL 0, PLANTA -2, LETRA/Nº 024	2.000 €	2339-TR-D-0-2-024	Trastero	0	D	-2	024	0	0	7,86
Subtotal	359.000 €									
<input type="checkbox"/> VIVIENDA: BLOQUE D, PORTAL 07, PLANTA 03, LETRA/Nº B	358.000 €	2339-VI-D-07-03-B	Vivienda	07	D	03	B	2	2	91,51
<input type="checkbox"/> TRASTERO: BLOQUE D, PORTAL 0, PLANTA -2, LETRA/Nº 027	2.000 €	2339-TR-D-0-2-027	Trastero	0	D	-2	027	0	0	7,86
<input type="checkbox"/> GARAJE: BLOQUE D, PORTAL 07, PLANTA -1, LETRA/Nº 202	10.000 €	2339-GA-D-07-1-202	Garaje	07	D	-1	202	0	0	30,90
Subtotal	370.000 €									

Select all	PVP	Product Code	Type	Portal	Block	Piso	Door	# rooms	# toilets	Built M²
<input type="checkbox"/> VIVIENDA: BLOQUE D, PORTAL 07, PLANTA 01, LETRA/Nº D	363.000 €	2339-VI-D-07-01-D	Vivienda	07	D	01	D	3	2	105,8
<input type="checkbox"/> GARAJE: BLOQUE D, PORTAL 07, PLANTA -1, LETRA/Nº 207	10.000 €	2339-GA-D-07-1-207	Garaje	07	D	-1	207	0	0	30,90
<input type="checkbox"/> TRASTERO: BLOQUE D, PORTAL 0, PLANTA -1, LETRA/Nº 003	2.000 €	2339-TR-D-0-1-003	Trastero	0	D	-1	003	0	0	6,90
Subtotal	375.000 €									
<input type="checkbox"/> VIVIENDA: BLOQUE D, PORTAL 07, PLANTA 02, LETRA/Nº E	353.000 €	2339-VI-D-07-02-E	Vivienda	07	D	02	E	2	2	93,87
<input type="checkbox"/> GARAJE: BLOQUE D, PORTAL 07, PLANTA -1, LETRA/Nº 205	10.000 €	2339-GA-D-07-1-205	Garaje	07	D	-1	205	0	0	30,90
<input type="checkbox"/> TRASTERO: BLOQUE D, PORTAL 0, PLANTA -1, LETRA/Nº 001	2.000 €	2339-TR-D-0-1-001	Trastero	0	D	-1	001	0	0	5,24
Subtotal	365.000 €									

Select all	PVP	Product Code	Type	Portal	Block	Piso	Door	# rooms	# toilets	Built M²
<input type="checkbox"/> VIVIENDA: BLOQUE D, PORTAL 07, PLANTA 02, LETRA/Nº G	392.000 €	2339-VI-D-07-02-G	Vivienda	07	D	02	G	3	2	114,42
<input type="checkbox"/> TRASTERO: BLOQUE D, PORTAL 0, PLANTA -1, LETRA/Nº 004	2.000 €	2339-TR-D-0-1-004	Trastero	0	D	-1	004	0	0	5,31
<input type="checkbox"/> GARAJE: BLOQUE D, PORTAL 07, PLANTA -1, LETRA/Nº 208	10.000 €	2339-GA-D-07-1-208	Garaje	07	D	-1	208	0	0	30,90
Subtotal	404.000 €									
<input type="checkbox"/> VIVIENDA: BLOQUE D, PORTAL 08, PLANTA 02, LETRA/Nº D	335.000 €	2339-VI-D-08-02-D	Vivienda	08	D	02	D	2	2	89,30
<input type="checkbox"/> GARAJE: BLOQUE D, PORTAL 07, PLANTA -2, LETRA/Nº 230	10.000 €	2339-GA-D-07-2-230	Garaje	07	D	-2	230	0	0	30,90
<input type="checkbox"/> TRASTERO: BLOQUE D, PORTAL 0, PLANTA -2, LETRA/Nº 038	2.000 €	2339-TR-D-0-2-038	Trastero	0	D	-2	038	0	0	6,94
Subtotal	347.000 €									

<input type="checkbox"/> VIVIENDA: BLOQUE D, PORTAL 08, PLANTA 0, LETRA/Nº B	274.000 €	2339-VI-D-08-0-B	Vivienda	08	D	0	B	2	2	83,91
<input type="checkbox"/> VIVIENDA: BLOQUE D, PORTAL 08, PLANTA 01, LETRA/Nº D	326.000 €	2339-VI-D-08-01-D	Vivienda	08	D	01	D	2	2	89,34
<input type="checkbox"/> TRASTERO: BLOQUE D, PORTAL 0, PLANTA -2, LETRA/Nº 053	2.000 €	2339-TR-D-0-2-053	Trastero	0	D	-2	053	0	0	6,86
Subtotal	328.000 €									
<input type="checkbox"/> VIVIENDA: BLOQUE D, PORTAL 08, PLANTA 01, LETRA/Nº G	404.000 €	2339-VI-D-08-01-G	Vivienda	08	D	01	G	3	2	115,17
<input type="checkbox"/> GARAJE: BLOQUE D, PORTAL 07, PLANTA -2, LETRA/Nº 219	10.000 €	2339-GA-D-07-2-219	Garaje	07	D	-2	219	0	0	30,90
<input type="checkbox"/> TRASTERO: BLOQUE D, PORTAL 0, PLANTA -2, LETRA/Nº 055	2.000 €	2339-TR-D-0-2-055	Trastero	0	D	-2	055	0	0	7,37
Subtotal	416.000 €									

Kasia Wabia

Aria Home Invest S.L.U

+48 601 56 88 44

+34 674 427 308

hello@ariaspain.com

www.ariaspain.com

