



Benahavis
Villa med basseng i Marbella

Tilbudsnummer: 18527

Fra 4334000 €

*Prisen inkluderer ikke MVA



Ferdigstillelsesdato:



Eiendomsinformasjon

Type: Villa

Antall bad: 6

Antall soverom: 4

Areal: 680.00 m²

By: Benahavis



Eiendomsbeskrivelse

Dette er det første boligprosjektet som er utviklet av Lamborghini og DarGlobal i Sør-Spania.

Det er et eksklusivt inngjerdet område bestående av 53 eksklusive luksurvillaer, hvis design er inspirert av Lamborghini. Det ligger i åsene i Benahavis, med utsikt over Marbella, og stiger opp fra åsene med endeløs panoramautsikt over Middelhavet og det andalusiske landskapet.

I hjertet av villaenes sjarm ligger The Painite Villas, et utstillingsvindu med høyteknologiske bilheiser som gjenspeiler den innovative ånden til Lamborghini. Disse villaene er spesielt designet for de som dyrker sin lidenskap for biler, og tilbyr en sømløs blanding av luksuriøs livsstil og bilbransjens fortreffelighet. Eiere av The Painite Villas kan nyte luksusen av å få sine elskede biler flyttet direkte inn i boligen, noe som omdefinierer garasjekonseptet og kombinerer det med estetikken i en eksklusiv bolig.

Prosjektet ligger i hjertet av Benahavís, juvelen på Costa Del Sol, bare 15 minutter fra Marbella. Det er en dynamisk by med en mengde stilige klubber, restauranter og hoteller, i tillegg til shoppingområder, eksklusive marinaer og fantastiske strender. Prosjektet ligger i åsene i Los Jaralillos, bare noen minutter fra Middelhavskysten og i umiddelbar nærhet til 12 golfklubber, mange andalusiske landsbyer og Puerto Banús.



Fordeler



Havutsikt



Nær golfbaner



Klimaanlegg



Privat basseng



Balkong/Terrasse



Nær havet



Parkering



Heis



Hage



Garasje



Solarium



Lukket område



Hva er inkludert i prisen



Møblert kjøkken



Parkeringsplass



Klimaanlegg



Solarium



Smarthome



Hage



Møblert bad



Galleri



4-BED

| | |
|------|---------------|
| SQM | 680 - 822 |
| SOFT | 7,320 - 8,848 |

PLOT SIZE

| | |
|------|-----------------|
| SQM | 1,005 - 1,669 |
| SOFT | 10,818 - 17,965 |

Including total interior & outdoor built-up areas.

BASEMENT

4-BED

| | |
|------|---------------|
| SQM | 680 - 822 |
| SOFT | 7,320 - 8,848 |

PLOT SIZE

| | |
|------|-----------------|
| SQM | 1,005 - 1,669 |
| SOFT | 10,818 - 17,965 |

Including total interior & outdoor built-up areas.

GROUND FLOOR

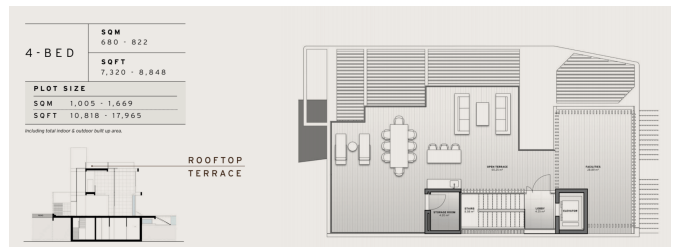
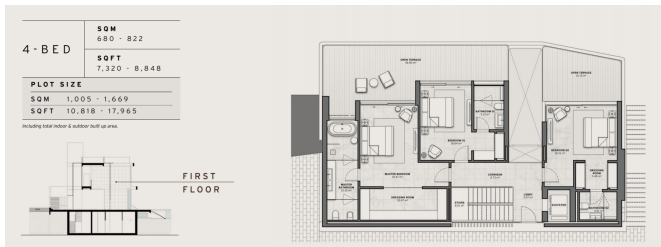

Kasia Wabia

Aria Home Invest S.L.U

+48 601 56 88 44

+34 674 427 308

hello@ariarealestate.eu

www.ariarealestate.eu

